



ESCRITÓRIO TÉCNICO DE ACESSORIA ATUARIAL S/S LTDA.

**ORGANIZAÇÃO MUNICIPAL DE SEGURIDADE SOCIAL -
REGISTRO**

Avaliação Atuarial

Dezembro - 2012



Índice

Avaliação Atuarial	01 a 19
1 - Objetivo	01
2 - Benefícios Assegurados.....	01
3 - Condições de Concessão e Valores dos Benefícios	02
4 - Premissas Atuariais.....	02 a 07
4.1. Elegibilidade de Condições a Aposentadoria	03 a 07
4.2. Cálculo do Valor da Pensão.....	07
5 - Regimes Atuariais	08
6 - Universo Segurado.....	09
7 - Consistência dos Dados.....	09
8 - Compensação Financeira	10
9 - Passivo Atuarial	10 a 12
10 - Evolução das Provisões Matemáticas	13
11 - Fundo de Previdência	14
12 - Amortização do Déficit Técnico.....	14
13 - Plano de Custeio Anual.....	15 e 16
13.1. Custo dos Benefícios Previdenciários	15
13.2. Despesas de Administração	15
13.3. Contribuição dos Segurados e Órgãos Empregadores	15 e 16
Quadro Resumido das Alíquotas	16
14 - Parecer Atuarial	16 a 19
Anexos	20 a 71
Histogramas Servidores Ativos	20 a 28
Histogramas Servidores Ativos (Homem).....	29 a 37
Histogramas Servidores Ativos (Mulher)	38 a 46
Histogramas dos Aposentados	47 a 55
Fluxo de Aposentadorias	56 e 57
Provisão Matemática de Benefícios a Conceder (Iminentes).....	58 e 59
Provisão Matemática de Benefícios Concedidos (Aposentadoria).....	60 a 63
Histogramas Pensão por Morte	64 a 66
Provisão Matemática de Benefícios Concedidos (Pensão por Morte)	67 e 68
Síntese dos Resultados da Avaliação Atuarial	69 a 71
1. Objetivo	70
2. Metodologia.....	70
3. Bases Técnicas.....	70
4. Contribuições/Alíquotas	71
5. Fluxos Financeiros	71
Anexos	72 a 83
Fluxo Financeiro Atuarial Geração Atual	73 e 74
Evolução Provável dos Aposentados	75
Evolução Provável dos Pensionistas.....	76 e 77
Anexo de Metas Fiscais – Projeção Atuarial do RPPS (LDO)	78 e 79
Demonstrativo da Projeção Atuarial do RPPS	80 e 81
Fluxo Anual Projetado de Receitas e Despesas do Fundo (75 anos)....	82 e 83

AVALIAÇÃO ATUARIAL

Organização Municipal de Seguridade Social - Registro

Dezembro / 2012

1. OBJETIVO

A presente Avaliação Atuarial tem por objetivo determinar:

- a) o nível de contribuição dos segurados e do órgão empregador;
- b) o Fundo de Previdência necessário à manutenção dos benefícios previdenciários já concedidos e a conceder.

2. BENEFÍCIOS ASSEGURADOS

A Avaliação Atuarial foi efetuada considerando os seguintes benefícios previdenciários:

- Aposentadoria por invalidez;
- Aposentadoria por idade *;
- Aposentadoria por tempo de contribuição *;
- Aposentadoria especial (professor);
- Pensão por morte;
- Auxílio-doença;
- Auxílio-reclusão;
- Salário-maternidade; e
- Salário-família.

* Compulsória; Voluntária.



3. CONDIÇÕES DE CONCESSÃO E VALORES DOS BENEFÍCIOS

As condições, carências e os valores dos benefícios previdenciários assegurados, estão de acordo com:

- I - Emenda Constitucional Nº 20, de 15/12/1998;
- II - Emenda Constitucional Nº 41, de 19/12/2003;
- III - Emenda Constitucional Nº 47, de 05/07/2005;
- IV - Lei Federal Nº 9.717, de 27/11/1998;
- V - Lei Federal Nº 10.887, de 18/06/2004;
- VI - Portaria do MPS Nº 402, de 10/12/2008;
- VII - Portaria do MPS Nº 403, de 10/12/2008;
- VIII - Portaria do MPS Nº 21, de 16/01/2013;
- IX - Orientação Normativa Nº 01, de 23/01/2007; e
- X - Orientação Normativa Nº 02, de 31/03/2009.

4. PREMISSAS ATUARIAIS

O estudo matemático-atuarial foi desenvolvido sobre a totalidade do universo de servidores titulares de cargos efetivos aposentados e pensões, tabulado com base nas informações cadastrais fornecidas na data base **Dezembro / 2012**.

As premissas atuariais adotadas no estudo foram:

TAXAS ANUAIS DE SOBREVIVÊNCIA E MORTALIDADE INCLUSIVE DOS INVÁLIDOS:

- Tábua completa de Mortalidade – ambos os sexos; elaborada pelo IBGE do ano de 2010;
- Ocorrência dos eventos de invalidez, de acordo com a “Tábua de entrada em Invalidez”, “Álvaro Vindas”;
- “Turn-over” dos Servidores, em relação ao vínculo de emprego, conforme segue:



Idade x	q_x^S Calculado
Até 25	1%
De 26 a 30	1%
De 31 a 40	1%
De 41 a 50	1%
De 51 a 60	0%
Acima de 60	0%

- Crescimento real do salário, pelo levantamento histórico dos últimos 03 anos, descontando INPC do período, conforme segue:

$$\left[\frac{(1.915.058,95/1.771.921,63 - 0,061978)}{(1.524.631,33/1.516.072,29 - 0,060799)} + \frac{(1.468.446,00/1.334.735,27 - 0,064652)}{3} \right] / 3 = 0,9997$$
 Portanto, utilizamos 1,00% a.a., mínimo permitido por Lei.
- Crescimento real dos benefícios do plano: 0% ao ano, em função das correções monetárias dos benefícios concedidos estarem em grande parte vinculados à correção monetária do RGPS.
- Sem solidariedade de gerações, no financiamento dos benefícios;
- Ter começado a trabalhar aos vinte e um anos de idade, quando não informado o tempo de INSS anterior;
- Taxa real de retorno, pela aplicação do patrimônio do “Fundo de Previdência” de 6% ao ano. A taxa anual de juros real adotada baseou-se na rentabilidade anual aferida na política de investimentos para as aplicações dos recursos do RPPS para os próximos anos, informada pelo Instituto ser superior a 6,00% ao ano, uma vez que a política de investimentos tem como parâmetro o IPCA + 6,00% ao ano.



- Considerando que as correções salariais negociadas pelas Associações da Classe / Sindicatos são baseadas no INPC e IPCA, sugerimos que sejam adotados no Sistema Previdenciário os mesmos indexadores.
- Fator de atualização potencial $FA \geq (1+IGP-DI)$; e
- Método de Capitalização utilizado:
 - Crédito unitário projetado (PUC)
- Composição familiar formada pelo cônjuge e (02) dois filhos, quando não informado no banco de dados.

4.1. ELEGIBILIDADE DE CONDIÇÕES A APOSENTADORIA.

O cálculo do custo dos benefícios de Aposentadoria Voluntária e Aposentadoria Compulsória foi separado em três grupos de servidores, que tem sua elegibilidade ao benefício conforme segue:

4.1.1. Servidores que preencheram os pré-requisitos para aposentadoria até a data da promulgação da Emenda Constitucional Nº 41.

I - Ter 53 (cinquenta e três) anos ou mais de idade, se homem, e 48 (quarenta e oito) anos ou mais de idade, se mulher.

II - Ter 5 (cinco) anos ou mais de efetivo exercício no cargo.

III - Ter o tempo de contribuição para a previdência igual ou superior a soma de:

a) 35 (trinta e cinco) anos, se homem e 30 (trinta) anos, se mulher.

b) Um período adicional equivalente a 20% do tempo que, no dia 16/12/1998 faltava para atingir o tempo constante na alínea **a)** anterior.

Obs.:

1) O professor na função de magistério, para efeito deste inciso III, terá na contagem de tempo de



contribuição, um adicional de 17% se homem e 20% se mulher, no tempo de serviço exercido até 15/12/1998.

- 2) O magistrado, membro do Ministério Público e Tribunal de Contas, para efeitos deste inciso III terá na contagem de tempo de contribuição um adicional de 17% no tempo de serviço exercido até 15/12/1998.

4.1.2. Servidores que ingressaram no serviço público antes de 16 de dezembro de 1998 (sem direito adquirido).

I - Ter 53 (cinquenta e três) anos ou mais de idade, se homem, e 48 (quarenta e oito) anos ou mais de idade, se mulher.

II - Ter no mínimo 20 (vinte) anos de Serviço Público.

III - Ter 10 (dez) anos de carreira e 5 (cinco) anos ou mais de efetivo exercício no cargo.

IV - Ter o tempo de contribuição para a previdência igual ou superior a soma de:

a) 35 (trinta e cinco) anos, se homem e 30 (trinta) anos, se mulher.

b) Um período adicional equivalente a 20% do tempo que, no dia 16/12/1998 faltava para atingir o tempo constante na alínea a) anterior.

∴ Haverá um abatimento de 3,5% por ano de antecipação em relação às idades de 60 (sessenta) anos, se homem e 55 (cinquenta e cinco) anos se mulher, caso o servidor complete os pré-requisitos para aposentadoria até Dezembro de 2005. Cumpridos os requisitos a partir de Janeiro de 2006, o abatimento por ano de antecipação será de 5%.



Obs.:

- 1) O professor na função de magistério, para efeito deste inciso IV, terá na contagem de tempo de contribuição, um adicional de 17% se homem e 20% se mulher, no tempo de serviço exercido até 15/12/1998.
- 2) O magistrado, membro do Ministério Público e Tribunal de Contas, para efeitos deste inciso IV terá na contagem de tempo de contribuição um adicional de 17% no tempo de serviço exercido até 15/12/1998.

4.1.3. Atuais e futuros servidores que ingressarem no serviço público após 16 de dezembro de 1998.

4.1.3.1. APOSENTADORIA PLENA

- I - Ter 60 (sessenta) anos de idade e 35 (trinta e cinco) anos de contribuição, se homem e 55 (cinquenta e cinco) anos de idade e 30 (trinta) anos de contribuição, se mulher.
- II - Ter no mínimo 20 (vinte) anos de serviço público.
- III - Ter 10 (dez) anos de carreira e 5 (cinco) anos ou mais de efetivo exercício no cargo.

Obs: Se professor na função de magistério na educação infantil, ensino fundamental e médio, os quesitos do item anterior ficam reduzidos em 5 (cinco) anos.

4.1.3.2. APOSENTADORIA PROPORCIONAL OU COMPULSÓRIA

- I - Ter 65 (sessenta e cinco) anos de idade, se homem ou 60 (sessenta) anos de idade, se mulher com proventos

proporcionais ao tempo de contribuição;
ou a aposentadoria compulsória aos 70
(setenta) anos de idade.

4.1.4. Conforme a Emenda Constitucional N° 47, de 05/07/2005, os servidores que tenham ingressado no serviço público até 16 de dezembro de 1998, **terão direito de opção à aposentadoria** pelas normas estabelecidas pelo art. 40 da Constituição Federal ou pelas regras estabelecidas pelos arts. 2° e 6° da Emenda Constitucional N° 41, de 19/12/2003, podendo aposentar-se com proventos integrais, desde que preencha, cumulativamente, as seguintes condições:

- I - Ter 35 (trinta e cinco) anos de contribuição, se homem, e 30 (trinta) anos de contribuição, se mulher;
- II - Ter 25 (vinte e cinco) anos de efetivo exercício no serviço público, 15 (quinze) anos de carreira e 5 (cinco) anos no cargo em que se der a aposentadoria.
- III - Ter idade mínima resultante da redução, relativamente aos limites do art. 40, § 1°, inciso III, alínea “a”, da Constituição Federal, de um ano de idade para cada ano de contribuição que exceder a condição prevista no item I do **SUBITEM 4.1.4.**

4.2. CÁLCULO DO VALOR DA PENSÃO

O valor das pensões será igual aos proventos do Aposentado falecido ou à remuneração do servidor Ativo falecido, até o limite máximo do RGPS (Regime Geral de Previdência Social), acrescido de 70% da parcela excedente a este limite.

5. REGIMES ATUARIAIS

A estrutura atuarial utilizada para o cálculo do financiamento dos benefícios foi a seguinte:

a) CAPITALIZAÇÃO:

Para a aposentadoria especial, aposentadoria por idade e aposentadoria por tempo de contribuição. (Compulsória; Voluntária).

b) REPARTIÇÃO DE CAPITAL DE COBERTURA:

Para a aposentadoria por invalidez e pensão por morte.

c) REPARTIÇÃO SIMPLES:

Para o auxílio-doença, salário-maternidade, salário-família e auxílio-reclusão.

No regime de **Capitalização** as taxas de contribuição são determinadas com o objetivo de gerar receitas que, capitalizadas durante a fase ativa dos servidores, produzam os fundos garantidores dos benefícios, quando da aposentadoria.

No regime de **Repartição de Capital de Cobertura** as taxas de contribuição são determinadas com o objetivo de produzirem receitas no exercício, equivalentes aos fundos garantidores dos benefícios iniciados no mesmo exercício, não importando que os respectivos pagamentos se estendam aleatoriamente nos meses ou anos subsequentes.

No regime de **Repartição Simples** as taxas de contribuição são determinadas com o objetivo de produzirem receitas equivalentes às despesas com os benefícios, dentro do exercício.

6. UNIVERSO SEGURADO

Foram tabulados e estudados **28** pensões, **142** aposentados e **1.358** servidores, sendo:

25 servidores cujo direito à aposentadoria é iminente (servidores que já cumpriram todos os quesitos necessários à obtenção da aposentadoria podendo requerer o benefício a qualquer momento); e

1.333 servidores cujo o direito à aposentadoria não é iminente.

7. CONSISTÊNCIA DOS DADOS

Os dados dos Servidores Ativos, Aposentados e Pensões, foram enviados para a Avaliação Atuarial, de maneira satisfatória atendendo as principais informações, como salários e/ou proventos, mês e ano de nascimento do segurado, cônjuge, filhos, tempo de serviço público, etc.

Não houve inconsistência de dados dos Servidores Ativos, Aposentados e Pensões conforme segue:

	Enviados	Calculados	Inconsistências
Servidores Ativos	1.358	1.358	- 0 -
Aposentados	142	142	- 0 -
Pensões	28	28	- 0 -

Os dados obtidos na data base desta Avaliação Atuarial foram os seguintes:

a) Segurados Aposentados e Pensionistas - Benefícios Concedidos:

Nº Beneficiários	Valor mensal do Salário	Provisão Matemática
170	R\$ 227.955,59	R\$ 34.143.772,73

b) Segurados Ativos - Benefícios a Conceder:

Nº Beneficiários	Valor mensal do Salário	Provisão Matemática
1.358	R\$ 2.356.445,96	R\$ 54.569.159,60

8. COMPENSAÇÃO FINANCEIRA

Parte do compromisso da Provisão Matemática é de responsabilidade do Regime Geral da Previdência Social, através da Compensação Financeira, entre os Institutos de Previdência Municipais e Estaduais e o RGPS.

Dentro deste compromisso, foi considerado no cálculo o compromisso que o RGPS, tem com os Aposentados e Pensões, conforme “Item 3”, e a proporcionalidade do Passivo Atuarial, dos servidores de cargos efetivos em atividade.

9. PASSIVO ATUARIAL

O passivo atuarial é representado pelo valor atual dos compromissos do Instituto com os Servidores Ativos, Aposentados e Pensões, menos o valor atual das receitas de contribuições dos segurados e empregadores.

O passivo atuarial é determinado por processo matemático-atuarial considerando os seguintes elementos:

- Valor dos benefícios assegurados de prestação continuada (aposentadoria e pensão por morte);
- Valor dos benefícios assegurados de prestação única ou de curto prazo (auxílios);
- Expectativas de sobrevivência;
- Probabilidades de morte e invalidez;
- Taxas de permanência no emprego;
- Taxas de novos entrados;
- Taxa de aplicação financeira do fundo;
- Nível de contribuição dos segurados;
- Nível de contribuição dos empregadores;
- Valor da folha de vencimentos dos segurados;
- Valor do Fundo de Previdência já existente.

O cálculo do passivo atuarial, também denominado “Provisão Matemática” é elaborado sobre duas massas de segurados:

- A primeira, composta pelos segurados que já estão recebendo o benefício de prestação continuada. Neste caso, o resultado

do cálculo é denominado “Provisão Matemática de Benefícios Concedidos”.

- A segunda, composta pelos segurados que ainda não estão recebendo o benefício de prestação continuada. Neste caso, o resultado do cálculo é denominado “Provisão Matemática de Benefícios a Conceder”. Dentro deste grupo temos aqueles que já preencheram todas as condições para começar a receber o benefício de aposentadoria e são denominados “Iminentes”. Os segurados que ainda não completaram o tempo ou a idade necessária para começar a receber o benefício de aposentadoria são denominados “Não Iminentes”.

A situação atual do município, a partir dos resultados obtidos no estudo da massa de servidores segurados e a atual amortização de déficit técnico, estão conforme segue:

**PROVISÕES MATEMÁTICAS PREVIDENCIÁRIAS - REGISTROS CONTÁBEIS**

Data Avaliação: 31/12/2012
Instituto/Fundo: Organização Municipal de Seguridade Social - Registro

Classificação contábil conforme Portaria MPS nº 95, de 06/03/2007.

PLANO PREVIDENCIÁRIO

Código da Conta	Nome	Valores em R\$
1.0.0.0.0.00.00	Ativo Real (Reservas Técnicas)	57.202.217,78
AJUSTES		-
(-) 1.1.1.1.2.08.04	Banco c/ movimento tx. Administração	-
(-) 2.1.0.0.0.00.00	Passivo Circulante	-
(+) 2.1.0.0.0.00.00	Passivo Circulante (recursos da tx. Adm)	-
(-) 2.2.0.0.0.00.00	Passivo exigível a longo prazo (exceto elemento 2.2.2.5.0.00.00 provisões matemáticas previdenciárias)	-
DEMAIS AJUSTES (+) / (-)		576.080,91
(1) Ativo real ajustado		57.778.298,69
(1) - (3) = (2)	(2) Reserva Técnica = superávit ou (déficit) ou equilíbrio	12.726.274,28
2.2.2.5.5.00.00	(3) Provisões Matemáticas Previdenciárias - Previdenciário	45.052.024,41
SOMA (4) + (5) - (6) + (7)		
2.2.2.5.5.01.01	(+) Aposentadorias / Pensões / Outros benefícios do plano	34.285.911,40
2.2.2.5.5.01.02	(-) Contribuições do ente	-
2.2.2.5.5.01.03 *	(-) Contribuições do inativo	142.138,67
2.2.2.5.5.01.04 **	(-) Contribuições do pensionista	-
2.2.2.5.5.01.05	(-) Compensação Previdenciária	-
2.2.2.5.5.01.06	(-) Parcelamento de débitos previdenciários	-
2.2.2.5.5.01.00	(4) (=) Provisões de Benefícios Concedidos	34.143.772,73
2.2.2.5.5.02.01	(+) Aposentadorias / Pensões / Outros benefícios do plano	155.446.885,52
2.2.2.5.5.02.02	(-) Contribuições do Ente	49.791.190,26
2.2.2.5.5.02.03	(-) Contribuições do Ativo	36.684.734,96
2.2.2.5.5.02.04	(-) Compensação Previdenciária	14.401.800,70
2.2.2.5.5.02.05	(-) Parcelamento de débitos previdenciários	-
2.2.2.5.5.02.00	(5) (=) Provisões de Benefícios a conceder	54.569.159,60
2.2.2.5.5.03.01	(6) (-) Outros Créditos	43.660.907,92
2.2.2.5.9.01.00	(7) (+) Ajustes de resultado atuarial superavitário	

São Paulo, 13 de Março de 2013

Richard Dutzmann
Miba - 935

10. EVOLUÇÃO DAS PROVISÕES MATEMÁTICAS

A evolução das provisões matemáticas foi calculada pela fórmula recursiva por interpolação linear, prevista no item F.5. das Instruções de Preenchimento do DRAA de 2013.

MÊS	VASF	VABF - Concedidos	VACF - Apos. Pens.	PMBC
dez/12	333.497.590,51	34.285.911,40	142.138,67	34.143.772,73
jan/13	332.367.592,90	34.230.154,10	141.952,88	34.088.201,22
fev/13	331.237.595,29	34.174.396,79	141.767,09	34.032.629,71
mar/13	330.107.597,67	34.118.639,49	141.581,29	33.977.058,20
abr/13	328.977.600,06	34.062.882,19	141.395,50	33.921.486,69
mai/13	327.847.602,45	34.007.124,88	141.209,71	33.865.915,18
jun/13	326.717.604,84	33.951.367,58	141.023,92	33.810.343,66
jul/13	325.587.607,23	33.895.610,28	140.838,12	33.754.772,15
ago/13	324.457.609,61	33.839.852,98	140.652,33	33.699.200,64
set/13	323.327.612,00	33.784.095,67	140.466,54	33.643.629,13
out/13	322.197.614,39	33.728.338,37	140.280,75	33.588.057,62
nov/13	321.067.616,78	33.672.581,07	140.094,96	33.532.486,11

MÊS	VABF - a Conceder	VACF - Ente	VACF - Servidores	PMBaC	VACompF - a Receber	VACompF - a Pagar
dez/12	155.446.885,52	49.791.190,26	36.684.734,96	54.569.159,60	14.401.800,70	-
jan/13	155.863.311,10	49.622.481,62	36.560.435,22	55.219.206,90	14.461.187,36	-
fev/13	156.279.736,68	49.453.772,98	36.436.135,48	55.869.254,20	14.520.574,02	-
mar/13	156.696.162,25	49.285.064,33	36.311.835,74	56.519.301,50	14.579.960,67	-
abr/13	157.112.587,83	49.116.355,69	36.187.536,01	57.169.348,81	14.639.347,33	-
mai/13	157.529.013,41	48.947.647,05	36.063.236,27	57.819.396,11	14.698.733,99	-
jun/13	157.945.438,99	48.778.938,40	35.938.936,53	58.469.443,41	14.758.120,65	-
jul/13	158.361.864,57	48.610.229,76	35.814.636,79	59.119.490,71	14.817.507,30	-
ago/13	158.778.290,15	48.441.521,12	35.690.337,06	59.769.538,01	14.876.893,96	-
set/13	159.194.715,72	48.272.812,47	35.566.037,32	60.419.585,31	14.936.280,62	-
out/13	159.611.141,30	48.104.103,83	35.441.737,58	61.069.632,62	14.995.667,28	-
nov/13	160.027.566,88	47.935.395,18	35.317.437,85	61.719.679,92	15.055.053,93	-

Tais informações são necessárias para a contabilização mensal das Provisões Matemáticas de Benefícios Concedidos e à Conceder. No entanto, recomendamos que as Provisões Matemáticas sejam calculadas com o levantamento mensal da base de dados. Assim, teremos a Provisão Matemática real para cada mês.

11. FUNDO DE PREVIDÊNCIA

O Fundo de Previdência é representado pelo valor patrimonial acumulado para fazer frente aos pagamentos dos benefícios previdenciários já concedidos e a conceder. O Fundo de Previdência em relação à “Provisão Matemática” pode resultar em três situações:

- a) **Fundo de Previdência maior que a Provisão Matemática:**
neste caso a situação é superavitária e o resultado é denominado “Superávit Técnico”.
- b) **Fundo de Previdência igual à Provisão Matemática:**
neste caso a situação é equilibrada, não havendo resultado.
- c) **Fundo de Previdência menor que a Provisão Matemática:**
neste caso a situação é deficitária e o resultado é denominado “Déficit Técnico”.

12. AMORTIZAÇÃO DO DÉFICIT TÉCNICO

12.1. O atual plano de cobertura do déficit técnico está definido conforme Legislação Municipal da seguinte maneira:

Ano	Custo em % sobre o total da Folha de Pessoal Ativos
2013 a 2041	10,23%

Estas alíquotas de contribuição, calculadas a valor presente, representam um montante de **R\$ 43.660.907,92**.

Conforme demonstrado no item 9, o atual plano de cobertura do déficit técnico encontra-se suficiente, não sendo necessário um novo plano de cobertura do déficit técnico atuarial.

A situação é a seguinte:

- **Ativo Real Ajustado:** R\$ 57.778.298,69
- **Provisão Matemática:** R\$ 88.712.932,33
- **Outros créditos (alíquota suplementar):** R\$ 43.660.907,92
- **Superávit Técnico:** R\$ 12.726.274,28



13. PLANO DE CUSTEIO ANUAL

13.1. CUSTO DOS BENEFÍCIOS PREVIDENCIÁRIOS

Os custos dos benefícios previdenciários a serem suportados pelo Fundo de Previdência, foram calculados com base nos regimes atuariais explicitados no **ITEM 5**, e os resultados estão conforme segue:

Benefício Previdenciário	Custo em % sobre o total da Folha de Pessoal Ativo
• Aposentadoria por idade ou por tempo de contribuição (Compulsória; Voluntária)	16,33%
• Aposentadoria por invalidez	1,67%
• Pensão por Morte	4,52%
• Auxílio-doença	0,62%
• Salário-maternidade	0,36%
• Salário-família	0,42%
• Auxílio-reclusão	0,01%
Total	23,93%

Obs: O custo do 13º (décimo terceiro) salário está implícito no custo de cada benefício de prestação continuada correspondente.

Se o Fundo Previdenciário não custear algum(s) benefício(s) previdenciário(s) especificados acima, deverá descontar a sua respectiva alíquota do Total no Plano de Custeio.

13.2. DESPESAS DE ADMINISTRAÇÃO

O custo das Despesas de Administração é de até 2,00% sobre o total das remunerações, proventos e pensões dos segurados vinculados ao RPPS.

13.3. CONTRIBUIÇÕES DOS SEGURADOS E ÓRGÃOS EMPREGADORES

Para suportar o custo dos benefícios previdenciários além da cobertura do déficit técnico total, faz-se necessário uma

contribuição ao Fundo de Previdência, de **23,93%** sobre o total da folha salarial dos Servidores Ativos.

A arrecadação correspondente a **23,93%** sobre o total da folha de ativos pode ser obtida com a aplicação dos percentuais de contribuição, conforme segue:

Quadro Resumo das Alíquotas

SERVIDORES ATIVOS (% sobre a remuneração mensal)	11,00%
SERVIDORES INATIVOS (% que exceder o limite máximo do RGPS - Regime Geral de Previdência Social), julgado pelo Supremo Tribunal Federal.	11,00%
PENSÕES (% que exceder o limite máximo do RGPS - Regime Geral de Previdência Social), julgado pelo Supremo Tribunal Federal.	11,00%
ÓRGÃOS EMPREGADORES (% sobre o total da folha dos servidores ativos)	12,93%
DESPESAS ADMINISTRATIVAS (% sobre o total da folha dos servidores ativos)	2,00%
FINANCIAMENTO DO DÉFICIT TÉCNICO (LEI ATUAL) (% sobre o total da folha dos servidores ativos)	10,23%
ALÍQUOTA TOTAL ÓRGÃOS EMPREGADORES (% sobre o total da folha dos servidores ativos)	25,16%

14. PARECER ATUARIAL

14.1. A presente Avaliação Atuarial do município de Registro tem por objetivo determinar: o nível de contribuição dos segurados e do órgão empregador; o Fundo de Previdência necessário à manutenção dos benefícios previdenciários já concedidos e a conceder.

14.2. Os dados dos servidores ativos, aposentados e pensões foram enviados para a Avaliação Atuarial de maneira satisfatória atendendo as principais informações, como salários e/ou proventos, mês e ano de nascimento do segurado, etc. As premissas atuariais adotadas foram apresentadas no item 4 desta Avaliação Atuarial.

14.3. Houve uma evolução acentuada conforme demonstrado a seguir:

		Quantidade	Valor mensal do salário	Provisão Matemática
dez/12	Fundo de Previdência		57.778.298,69	
	Aposentados	142	201.663,78	29.865.141,39
	Pensionistas	28	26.291,81	4.278.631,34
	Total Inativos	170	227.955,59	34.143.772,73
	Total Ativos	1.358	2.356.445,96	54.569.159,60
	Total Geral	1.528	2.584.401,55	88.712.932,33
dez/11	Fundo de Previdência		44.877.731,61	
	Aposentados	127	166.373,87	23.829.420,47
	Pensionistas	25	21.579,38	3.335.584,11
	Total Inativos	152	187.953,25	27.165.004,58
	Total Ativos	1.088	1.753.811,91	46.813.770,84
	Total Geral	1.240	1.941.765,16	73.978.775,42
dez/10	Fundo de Previdência		36.029.049,62	
	Aposentados	120	130.043,84	18.821.533,78
	Pensionistas	24	18.970,64	2.931.983,23
	Total Inativos	144	149.014,48	21.753.517,01
	Total Ativos	1.002	1.480.640,43	41.175.712,27
	Total Geral	1.146	1.629.654,91	62.929.229,28
dez/09	Fundo de Previdência		28.796.441,04	
	Aposentados	116	105.573,12	15.411.103,08
	Pensionistas	23	17.105,38	2.844.716,26
	Total Inativos	139	122.678,50	18.255.819,34
	Total Ativos	1.039	1.311.117,77	38.571.064,71
	Total Geral	1.178	1.433.796,27	56.826.884,05
dez/08	Fundo de Previdência		23.550.137,94	
	Aposentados	104	80.085,94	11.627.539,94
	Pensionistas	24	16.434,63	2.694.480,53
	Total Inativos	128	96.520,57	14.322.020,47
	Total Ativos	898	959.024,37	33.641.533,12
	Total Geral	1.026	1.055.544,94	47.963.553,59

		Variação Fundo	Variação Qtde	Variação salário	Provisão Matemática
dez/2012 dez/2011	Fundo de Previdência	28,75%			
	Aposentados		11,81%	21,21%	25,33%
	Pensionistas		12,00%	21,84%	28,27%
	Total Inativos		11,84%	21,28%	25,69%
	Total Ativos		24,82%	34,36%	16,57%
	Total Geral		23,23%	33,10%	19,92%
dez/2011 dez/2010	Fundo de Previdência	24,56%			
	Aposentados		5,83%	27,94%	26,61%
	Pensionistas		4,17%	13,75%	13,77%
	Total Inativos		5,56%	26,13%	24,88%
	Total Ativos		8,58%	18,45%	13,69%
	Total Geral		8,20%	19,15%	17,56%
dez/2010 dez/2009	Fundo de Previdência	25,12%			
	Aposentados		3,45%	23,18%	22,13%
	Pensionistas		4,35%	10,90%	3,07%
	Total Inativos		3,60%	21,47%	19,16%
	Total Ativos		-3,56%	12,93%	6,75%
	Total Geral		-2,72%	13,66%	10,74%
dez/2009 dez/2008	Fundo de Previdência	22,28%			
	Aposentados		11,54%	31,82%	32,54%
	Pensionistas		-4,17%	4,08%	5,58%
	Total Inativos		8,59%	27,10%	27,47%
	Total Ativos		15,70%	36,71%	14,65%
	Total Geral		14,81%	35,83%	18,48%

14.4. O Patrimônio da OMSS evoluiu de forma significativa, de R\$ 44.877.731,61 na Avaliação Atuarial de dezembro de 2011 para R\$ 57.778.298,69 em dezembro de 2012, ou seja, 28,75% de crescimento. Se compararmos com a Provisão Matemática, obteremos o seguinte resultado:

Data Avaliação	Provisão Matemática (R\$)	Patrimônio (R\$)	% de Cobertura
DEZ/2011	73.978.775,42	44.877.731,61	60,66
DEZ/2012	88.712.932,33	57.778.298,69	65,13



Como demonstrado acima, o Fundo de Previdência passou a cobrir 65,13% da Provisão Matemática, mostrando a busca do equilíbrio financeiro atuarial demonstrado na Síntese dos Resultados da Avaliação Atuarial.

- 14.5.** Devido à pequena diferença entre o atual plano de custeio, com as contribuições normais dos órgãos empregadores atualmente em 24,85% e o calculado nesta Avaliação Atuarial, de 25,16%, ou seja, uma diferença de 0,31%, sugerimos dar continuidade ao atual plano de custeio até a realização da próxima Avaliação Atuarial.

São Paulo, 13 de março de 2013.

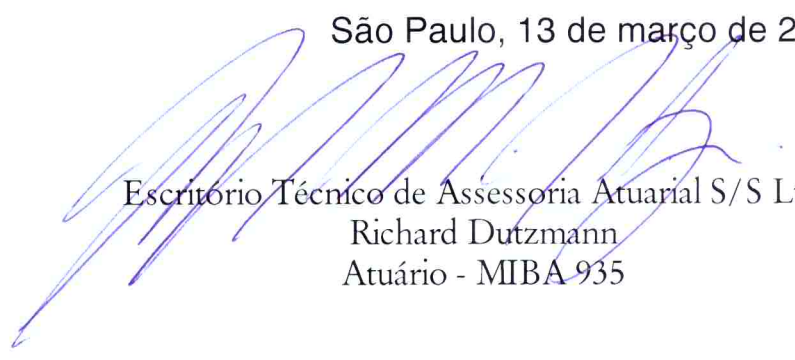

Escritório Técnico de Assessoria Atuarial S/S Ltda.
Richard Dutzmann
Atuário - MIBA 935

ANEXO

- Histogramas Servidores Ativos (Homem e Mulher)
- Histogramas de Aposentados (Homem e Mulher)
- Fluxo das Aposentadorias
- Provisão Matemática de Benefícios a Conceder (Iminente)
- Provisão Matemática de Benefícios Concedidos (Aposentadoria)
- Histograma de Pensão por Morte
- Provisão Matemática de Benefícios Concedidos (Pensão por Morte)
- Síntese dos Resultados da Avaliação Atuarial



ESCRITÓRIO TÉCNICO DE ACESSORIA ATUARIAL S/S LTDA.

HISTOGRAMAS

Servidores Ativos



DISTRIBUIÇÃO DOS PARTICIPANTES EM MÚLTIPLOS DE SALÁRIOS
Organização Municipal de Seguridade Social - Registro

(Homens e Mulheres)

Faixa em Múltiplos Salários	Número de Partic.	Relação a Quantidade		Relação a Fl.Venc.to		Faixa em Múltiplos Salários	Número de Partic.	Relação a Quantidade		Relação a Fl.Venc.to	
		% Partic.	% Acum.	% Partic.	% Acum.			% Partic.	% Acum.	% Partic.	% Acum.
0 a 1	0	0,00	0,00	0,00	0,00	60 a 61	0	0,00	100,00	0,00	100,00
1 a 2	687	50,59	50,59	25,44	25,44	61 a 62	0	0,00	100,00	0,00	100,00
2 a 3	269	19,81	70,40	18,04	43,48	62 a 63	0	0,00	100,00	0,00	100,00
3 a 4	145	10,68	81,08	13,53	57,00	63 a 64	0	0,00	100,00	0,00	100,00
4 a 5	124	9,13	90,21	14,54	71,54	64 a 65	0	0,00	100,00	0,00	100,00
5 a 6	49	3,61	93,81	7,01	78,55	65 a 66	0	0,00	100,00	0,00	100,00
6 a 7	21	1,55	95,36	3,52	82,07	66 a 67	0	0,00	100,00	0,00	100,00
7 a 8	12	0,88	96,24	2,39	84,47	67 a 68	0	0,00	100,00	0,00	100,00
8 a 9	21	1,55	97,79	4,69	89,16	68 a 69	0	0,00	100,00	0,00	100,00
9 a 10	5	0,37	98,16	1,22	90,38	69 a 70	0	0,00	100,00	0,00	100,00
10 a 11	3	0,22	98,38	0,80	91,18	70 a 71	0	0,00	100,00	0,00	100,00
11 a 12	6	0,44	98,82	1,87	93,05	71 a 72	0	0,00	100,00	0,00	100,00
12 a 13	2	0,15	98,97	0,69	93,73	72 a 73	0	0,00	100,00	0,00	100,00
13 a 14	2	0,15	99,12	0,71	94,44	73 a 74	0	0,00	100,00	0,00	100,00
14 a 15	4	0,29	99,41	1,53	95,97	74 a 75	0	0,00	100,00	0,00	100,00
15 a 16	1	0,07	99,48	0,40	96,37	75 a 76	0	0,00	100,00	0,00	100,00
16 a 17	1	0,07	99,56	0,42	96,80	76 a 77	0	0,00	100,00	0,00	100,00
17 a 18	0	0,00	99,63	0,00	97,28	77 a 78	0	0,00	100,00	0,00	100,00
18 a 19	1	0,07	99,63	0,49	97,28	78 a 79	0	0,00	100,00	0,00	100,00
19 a 20	0	0,00	99,63	0,00	97,28	79 a 80	0	0,00	100,00	0,00	100,00
20 a 21	4	0,29	99,93	2,13	99,41	80 a 81	0	0,00	100,00	0,00	100,00
21 a 22	0	0,00	99,93	0,00	99,41	81 a 82	0	0,00	100,00	0,00	100,00
22 a 23	1	0,07	100,00	0,59	100,00	82 a 83	0	0,00	100,00	0,00	100,00
23 a 24	0	0,00	100,00	0,00	100,00	83 a 84	0	0,00	100,00	0,00	100,00
24 a 25	0	0,00	100,00	0,00	100,00	84 a 85	0	0,00	100,00	0,00	100,00
25 a 26	0	0,00	100,00	0,00	100,00	85 a 86	0	0,00	100,00	0,00	100,00
26 a 27	0	0,00	100,00	0,00	100,00	86 a 87	0	0,00	100,00	0,00	100,00
27 a 28	0	0,00	100,00	0,00	100,00	87 a 88	0	0,00	100,00	0,00	100,00
28 a 29	0	0,00	100,00	0,00	100,00	88 a 89	0	0,00	100,00	0,00	100,00
29 a 30	0	0,00	100,00	0,00	100,00	89 a 90	0	0,00	100,00	0,00	100,00
30 a 31	0	0,00	100,00	0,00	100,00	90 a 91	0	0,00	100,00	0,00	100,00
31 a 32	0	0,00	100,00	0,00	100,00	91 a 92	0	0,00	100,00	0,00	100,00
32 a 33	0	0,00	100,00	0,00	100,00	92 a 93	0	0,00	100,00	0,00	100,00
33 a 34	0	0,00	100,00	0,00	100,00	93 a 94	0	0,00	100,00	0,00	100,00
34 a 35	0	0,00	100,00	0,00	100,00	94 a 95	0	0,00	100,00	0,00	100,00
35 a 36	0	0,00	100,00	0,00	100,00	95 a 96	0	0,00	100,00	0,00	100,00
36 a 37	0	0,00	100,00	0,00	100,00	96 a 97	0	0,00	100,00	0,00	100,00
37 a 38	0	0,00	100,00	0,00	100,00	97 a 98	0	0,00	100,00	0,00	100,00
38 a 39	0	0,00	100,00	0,00	100,00	98 a 99	0	0,00	100,00	0,00	100,00
39 a 40	0	0,00	100,00	0,00	100,00	99 a 100	0	0,00	100,00	0,00	100,00
40 a 41	0	0,00	100,00	0,00	100,00	100 a 101	0	0,00	100,00	0,00	100,00
41 a 42	0	0,00	100,00	0,00	100,00	101 a 102	0	0,00	100,00	0,00	100,00
42 a 43	0	0,00	100,00	0,00	100,00	102 a 103	0	0,00	100,00	0,00	100,00
43 a 44	0	0,00	100,00	0,00	100,00	103 a 104	0	0,00	100,00	0,00	100,00
44 a 45	0	0,00	100,00	0,00	100,00	104 a 105	0	0,00	100,00	0,00	100,00
45 a 46	0	0,00	100,00	0,00	100,00	105 a 106	0	0,00	100,00	0,00	100,00
46 a 47	0	0,00	100,00	0,00	100,00	106 a 107	0	0,00	100,00	0,00	100,00
47 a 48	0	0,00	100,00	0,00	100,00	107 a 108	0	0,00	100,00	0,00	100,00
48 a 49	0	0,00	100,00	0,00	100,00	108 a 109	0	0,00	100,00	0,00	100,00
49 a 50	0	0,00	100,00	0,00	100,00	109 a 110	0	0,00	100,00	0,00	100,00
50 a 51	0	0,00	100,00	0,00	100,00	110 a 111	0	0,00	100,00	0,00	100,00
51 a 52	0	0,00	100,00	0,00	100,00	111 a 112	0	0,00	100,00	0,00	100,00
52 a 53	0	0,00	100,00	0,00	100,00	112 a 113	0	0,00	100,00	0,00	100,00
53 a 54	0	0,00	100,00	0,00	100,00	113 a 114	0	0,00	100,00	0,00	100,00
54 a 55	0	0,00	100,00	0,00	100,00	114 a 115	0	0,00	100,00	0,00	100,00
55 a 56	0	0,00	100,00	0,00	100,00	115 a 116	0	0,00	100,00	0,00	100,00
56 a 57	0	0,00	100,00	0,00	100,00	116 a 117	0	0,00	100,00	0,00	100,00
57 a 58	0	0,00	100,00	0,00	100,00	117 a 118	0	0,00	100,00	0,00	100,00
58 a 59	0	0,00	100,00	0,00	100,00	118 a 119	0	0,00	100,00	0,00	100,00
59 a 60	0	0,00	100,00	0,00	100,00	119 a 120	0	0,00	100,00	0,00	100,00
						+ de 120	0	0,00	100,00	0,00	100,00

Total dos Vencimentos dos Servidores Ativos:

R\$ 2.356.445,96

Vencimento Médio: R\$ 1.735,23



DISTRIBUIÇÃO DOS PARTICIPANTES EM MÚLTIPLOS DE SALÁRIOS

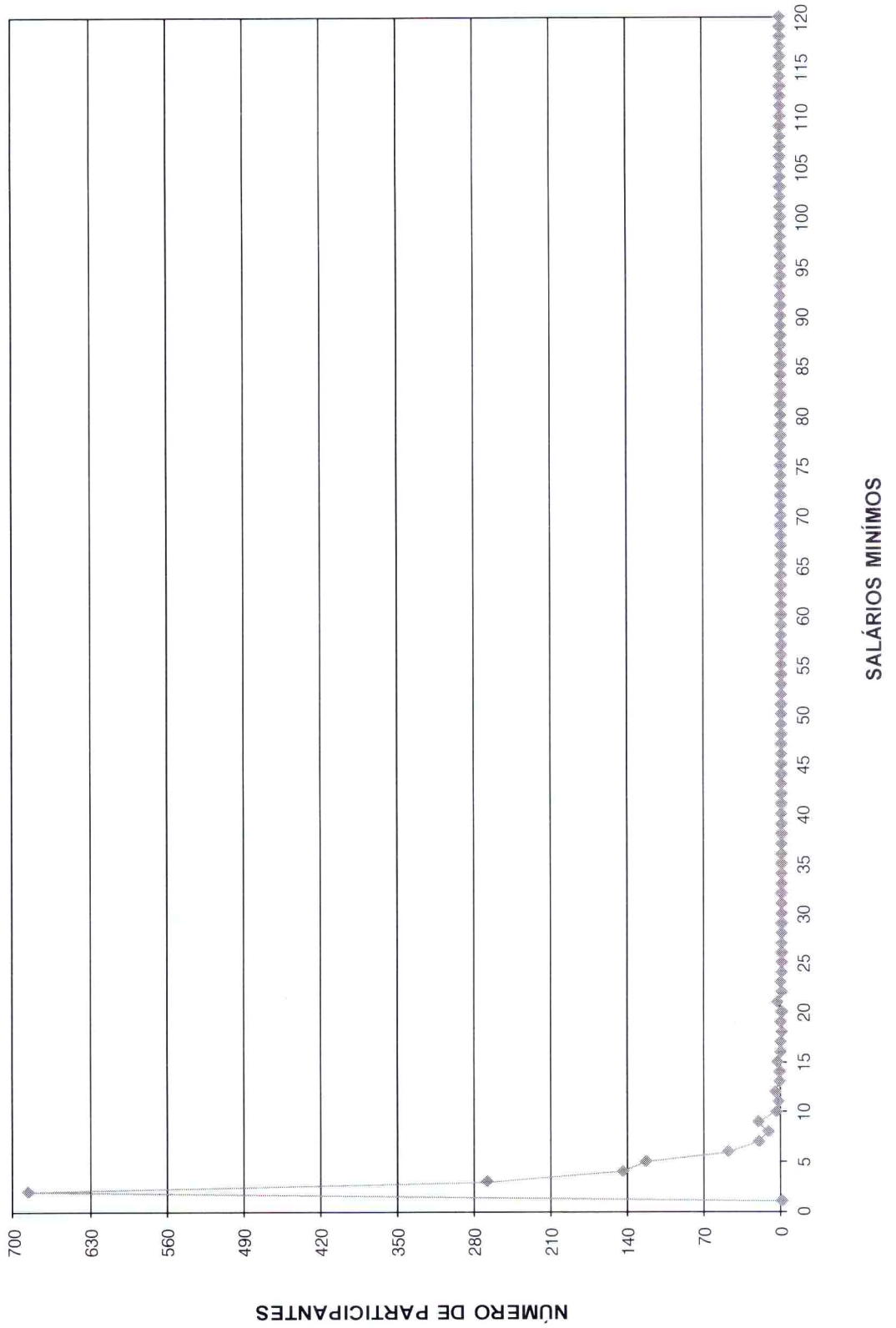

DISTRIBUIÇÃO DOS SERVIDORES POR TEMPO DE PREFEITURA E REMUNERAÇÃO
Organização Municipal de Seguridade Social - Registro

(Homens e Mulheres)

Tempo Pref. em Anos	Servidores			Vencimentos			
	Número	%	% Acumulado	Na Faixa	%	% Acumulado	Médio
0	339	24,96	24,96	502.681,52	21,33	21,33	1.482,84
1	94	6,92	31,89	177.714,12	7,54	28,87	1.890,58
2	3	0,22	32,11	7.035,86	0,30	29,17	2.345,29
3	162	11,93	44,04	226.631,97	9,62	38,79	1.398,96
4	45	3,31	47,35	54.108,53	2,30	41,09	1.202,41
5	23	1,69	49,04	22.285,45	0,95	42,03	968,93
6	38	2,80	51,84	68.751,14	2,92	44,95	1.809,24
7	68	5,01	56,85	103.426,47	4,39	49,34	1.520,98
8	62	4,57	61,41	98.814,46	4,19	53,53	1.593,78
9	42	3,09	64,51	80.386,01	3,41	56,94	1.913,95
10	127	9,35	73,86	267.902,03	11,37	68,31	2.109,46
11	34	2,50	76,36	45.158,37	1,92	70,23	1.328,19
12	49	3,61	79,97	89.067,30	3,78	74,01	1.817,70
13	6	0,44	80,41	10.985,29	0,47	74,47	1.830,88
14	10	0,74	81,15	18.553,00	0,79	75,26	1.855,30
15	2	0,15	81,30	2.402,18	0,10	75,36	1.201,09
16	35	2,58	83,87	80.463,10	3,41	78,78	2.298,95
17	25	1,84	85,71	51.780,26	2,20	80,98	2.071,21
18	33	2,43	88,14	64.710,24	2,75	83,72	1.960,92
19	23	1,69	89,84	40.708,06	1,73	85,45	1.769,92
20	18	1,33	91,16	42.019,28	1,78	87,23	2.334,40
21	34	2,50	93,67	74.213,67	3,15	90,38	2.182,76
22	10	0,74	94,40	29.629,00	1,26	91,64	2.962,90
23	16	1,18	95,58	49.496,85	2,10	93,74	3.093,55
24	8	0,59	96,17	10.856,76	0,46	94,20	1.357,10
25	11	0,81	96,98	38.891,19	1,65	95,85	3.535,56
26	6	0,44	97,42	15.433,13	0,65	96,51	2.572,19
27	6	0,44	97,86	8.547,99	0,36	96,87	1.424,67
28	4	0,29	98,16	11.672,73	0,50	97,36	2.918,18
29	7	0,52	98,67	17.320,86	0,74	98,10	2.474,41
30	4	0,29	98,97	14.219,55	0,60	98,70	3.554,89
31	4	0,29	99,26	6.592,53	0,28	98,98	1.648,13
32	2	0,15	99,41	1.394,98	0,06	99,04	697,49
33	1	0,07	99,48	3.043,64	0,13	99,17	3.043,64
34	2	0,15	99,63	8.593,54	0,36	99,54	4.296,77
35	1	0,07	99,71	4.205,52	0,18	99,71	4.205,52
36	0	0,00	99,71	0,00	0,00	99,71	0,00
37	1	0,07	99,78	1.033,07	0,04	99,76	1.033,07
38	0	0,00	99,78	0,00	0,00	99,76	0,00
39	1	0,07	99,85	747,18	0,03	99,79	747,18
40	0	0,00	99,85	0,00	0,00	99,79	0,00
41	0	0,00	99,85	0,00	0,00	99,79	0,00
42	0	0,00	99,85	0,00	0,00	99,79	0,00
43	1	0,07	99,93	3.279,87	0,14	99,93	3.279,87
44	0	0,00	99,93	0,00	0,00	99,93	0,00
45	0	0,00	99,93	0,00	0,00	99,93	0,00
46	0	0,00	99,93	0,00	0,00	99,93	0,00
47	0	0,00	99,93	0,00	0,00	99,93	0,00
48	0	0,00	99,93	0,00	0,00	99,93	0,00
49	0	0,00	99,93	0,00	0,00	99,93	0,00
50	0	0,00	99,93	0,00	0,00	99,93	0,00
TOTAL	1.357		100,00	2.354.756,70		100,00	1.735,27

Tempo Médio de Participação na Prefeitura: 7,61 anos

DISTRIBUIÇÃO DOS SERVIDORES POR TEMPO DE PREFEITURA

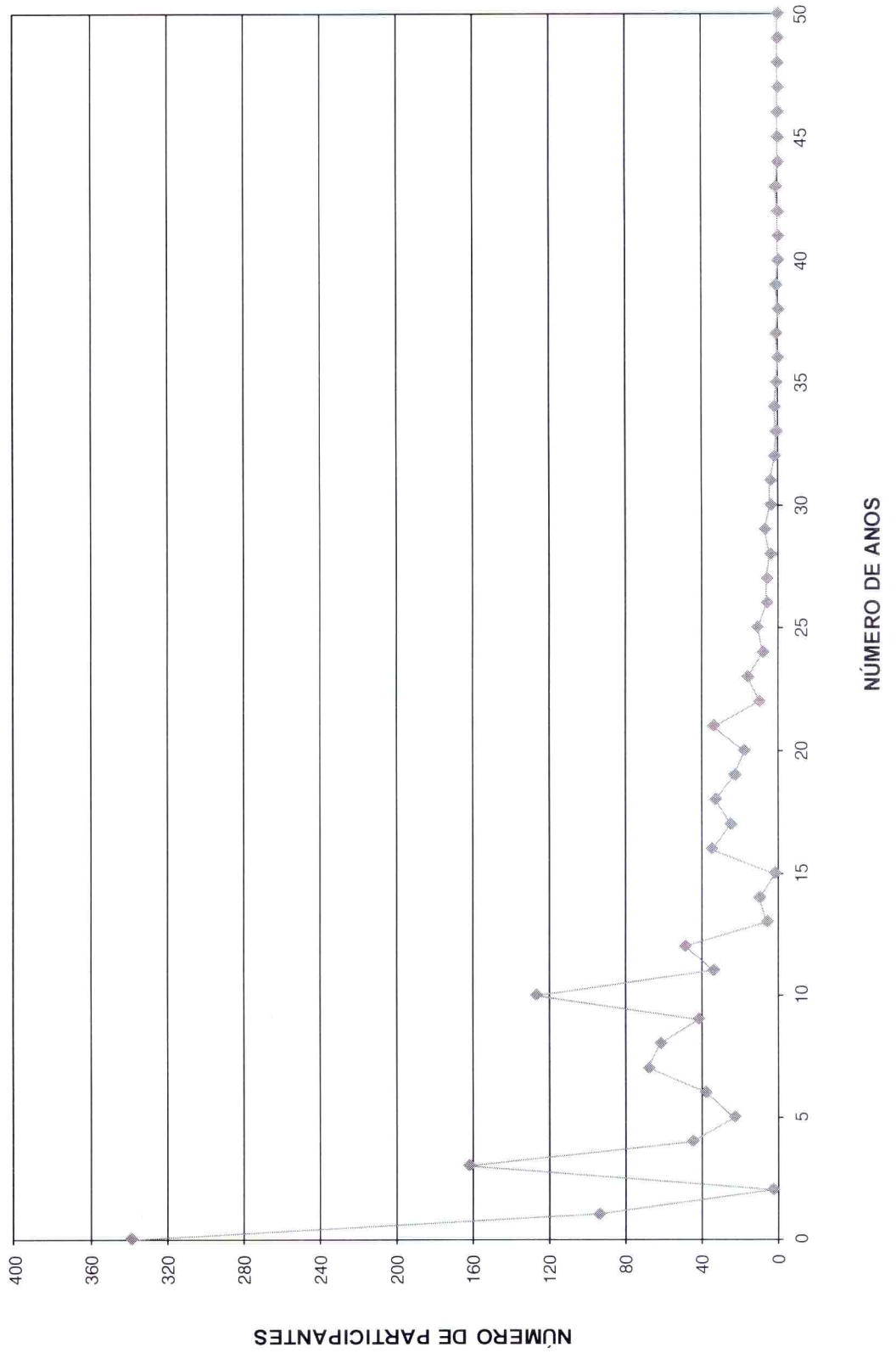

DISTRIBUIÇÃO DOS SERVIDORES POR ANOS PARA APOSENTAR E REMUNERAÇÃO
Organização Municipal de Seguridade Social - Registro

(Homens e Mulheres)

Anos para Aposentar	Servidores			Vencimentos			
	Número	%	% Acumulado	Na Faixa	%	% Acumulado	Médio
0	25	1,84	1,84	78.177,10	3,32	3,32	3.127,08
1	10	0,74	2,58	27.542,04	1,17	4,49	2.754,20
2	10	0,74	3,31	25.965,35	1,10	5,59	2.596,54
3	12	0,88	4,20	32.225,93	1,37	6,96	2.685,49
4	17	1,25	5,45	29.650,36	1,26	8,21	1.744,14
5	6	0,44	5,89	7.286,19	0,31	8,52	1.214,37
6	11	0,81	6,70	19.043,63	0,81	9,33	1.731,24
7	15	1,10	7,81	30.637,36	1,30	10,63	2.042,49
8	37	2,72	10,53	73.668,51	3,13	13,76	1.991,04
9	25	1,84	12,37	49.830,51	2,11	15,87	1.993,22
10	45	3,31	15,68	112.325,15	4,77	20,64	2.496,11
11	27	1,99	17,67	59.263,31	2,51	23,15	2.194,94
12	47	3,46	21,13	98.275,49	4,17	27,32	2.090,97
13	50	3,68	24,82	104.662,28	4,44	31,77	2.093,25
14	45	3,31	28,13	102.694,95	4,36	36,12	2.282,11
15	37	2,72	30,85	67.129,03	2,85	38,97	1.814,30
16	38	2,80	33,65	69.271,09	2,94	41,91	1.822,92
17	81	5,96	39,62	132.570,68	5,63	47,54	1.636,68
18	33	2,43	42,05	65.301,15	2,77	50,31	1.978,82
19	53	3,90	45,95	110.902,62	4,71	55,02	2.092,50
20	145	10,68	56,63	216.538,29	9,19	64,21	1.493,37
21	57	4,20	60,82	97.429,69	4,13	68,34	1.709,29
22	50	3,68	64,51	80.581,70	3,42	71,76	1.611,63
23	47	3,46	67,97	76.244,45	3,24	75,00	1.622,22
24	54	3,98	71,94	68.188,81	2,89	77,89	1.262,76
25	63	4,64	76,58	93.534,66	3,97	81,86	1.484,68
26	49	3,61	80,19	65.794,52	2,79	84,65	1.342,75
27	41	3,02	83,21	72.028,05	3,06	87,71	1.756,78
28	36	2,65	85,86	54.428,37	2,31	90,02	1.511,90
29	45	3,31	89,18	62.836,07	2,67	92,68	1.396,36
30	22	1,62	90,80	31.258,70	1,33	94,01	1.420,85
31	24	1,77	92,56	27.326,99	1,16	95,17	1.138,62
32	23	1,69	94,26	31.348,25	1,33	96,50	1.362,97
33	17	1,25	95,51	18.901,54	0,80	97,30	1.111,86
34	20	1,47	96,98	21.045,88	0,89	98,19	1.052,29
35	11	0,81	97,79	15.326,01	0,65	98,85	1.393,27
36	16	1,18	98,97	14.723,19	0,62	99,47	920,20
37	8	0,59	99,56	7.587,74	0,32	99,79	948,47
38	1	0,07	99,63	633,94	0,03	99,82	633,94
39	1	0,07	99,71	1.220,93	0,05	99,87	1.220,93
40	2	0,15	99,85	1.444,67	0,06	99,93	722,34
41	1	0,07	99,93	800,39	0,03	99,97	800,39
42	1	0,07	100,00	800,39	0,03	100,00	800,39
43	0	0,00	100,00	0,00	0,00	100,00	0,00
44	0	0,00	100,00	0,00	0,00	100,00	0,00
45	0	0,00	100,00	0,00	0,00	100,00	0,00
46	0	0,00	100,00	0,00	0,00	100,00	0,00
47	0	0,00	100,00	0,00	0,00	100,00	0,00
48	0	0,00	100,00	0,00	0,00	100,00	0,00
49	0	0,00	100,00	0,00	0,00	100,00	0,00
50	0	0,00	100,00	0,00	0,00	100,00	0,00
TOTAL	1.358		100,00	2.356.445,96		100,00	1.735,23

PRAZO MÉDIO PARA APOSENTAR: 19,37 anos



DISTRIBUIÇÃO DOS PARTICIPANTES POR ANOS PARA APOSENTAR

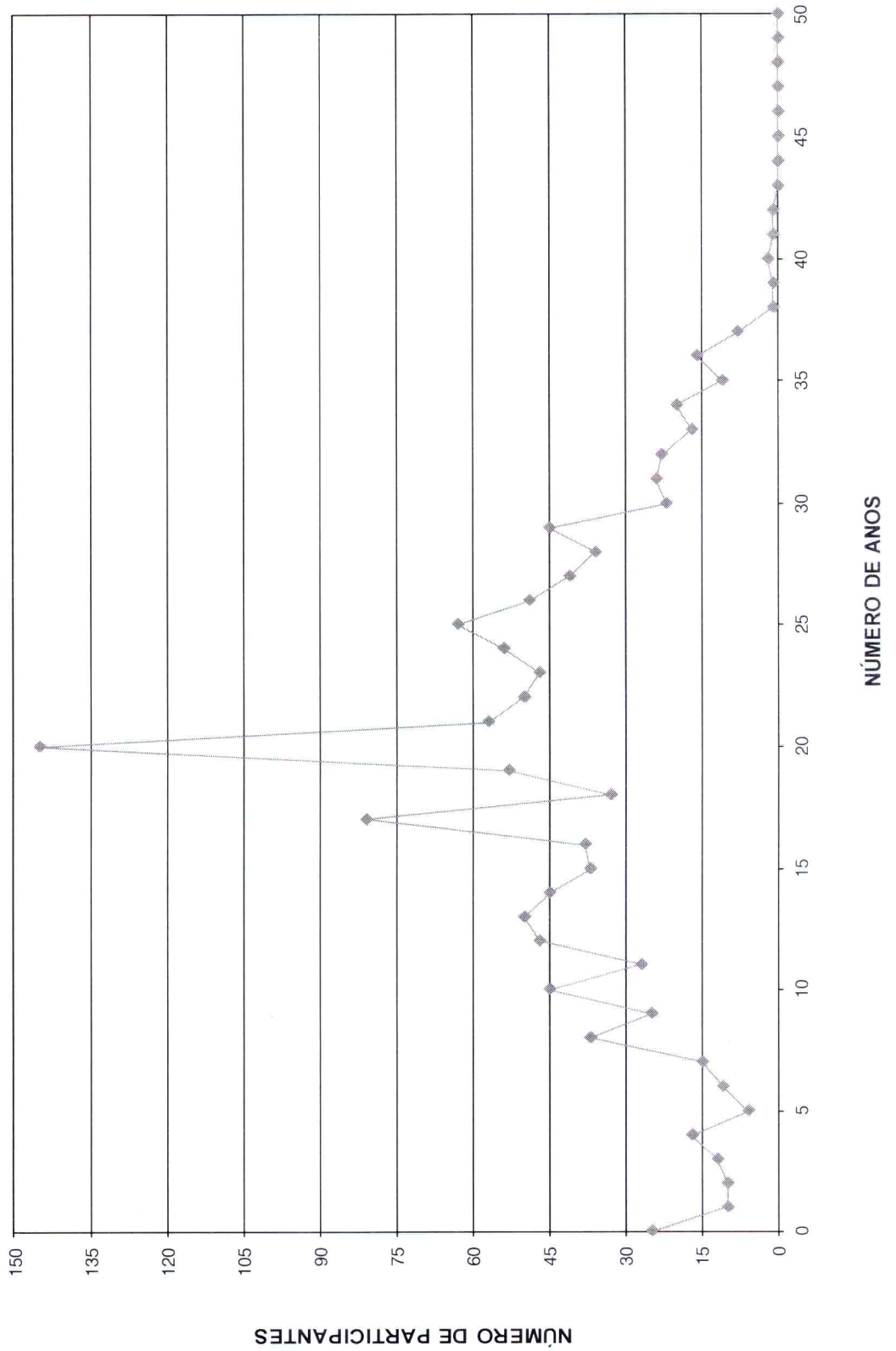

DISTRIBUIÇÃO DOS SERVIDORES POR IDADE E REMUNERAÇÃO
Organização Municipal de Seguridade Social - Registro

(Homens e Mulheres)

Idade	Servidores			Vencimentos			
	Número	%	% Acumulado	Na Faixa	%	% Acumulado	Médio
14	0	0,00	0,00	0,00	0,00	0,00	0,00
15	0	0,00	0,00	0,00	0,00	0,00	0,00
16	0	0,00	0,00	0,00	0,00	0,00	0,00
17	0	0,00	0,00	0,00	0,00	0,00	0,00
18	2	0,15	0,15	1.600,78	0,07	0,07	800,39
19	6	0,44	0,59	4.695,92	0,20	0,27	782,65
20	4	0,29	0,88	3.132,47	0,13	0,40	783,12
21	9	0,66	1,55	8.817,24	0,37	0,77	979,69
22	11	0,81	2,36	11.225,41	0,48	1,25	1.020,49
23	17	1,25	3,61	17.493,54	0,74	1,99	1.029,03
24	22	1,62	5,23	23.911,31	1,01	3,01	1.086,88
25	22	1,62	6,85	33.190,20	1,41	4,42	1.508,65
26	27	1,99	8,84	33.624,95	1,43	5,84	1.245,37
27	22	1,62	10,46	28.476,38	1,21	7,05	1.294,38
28	33	2,43	12,89	59.103,77	2,51	9,56	1.791,02
29	41	3,02	15,91	57.940,76	2,46	12,02	1.413,19
30	40	2,95	18,85	65.239,49	2,77	14,79	1.630,99
31	51	3,76	22,61	76.189,99	3,23	18,02	1.493,92
32	53	3,90	26,51	92.622,72	3,93	21,95	1.747,60
33	44	3,24	29,75	72.206,32	3,06	25,02	1.641,05
34	40	2,95	32,70	71.720,93	3,04	28,06	1.793,02
35	48	3,53	36,23	70.354,14	2,99	31,04	1.465,71
36	37	2,72	38,95	52.846,44	2,24	33,29	1.428,28
37	53	3,90	42,86	89.302,71	3,79	37,08	1.684,96
38	45	3,31	46,17	96.830,37	4,11	41,19	2.151,79
39	59	4,34	50,52	99.149,00	4,21	45,39	1.680,49
40	47	3,46	53,98	78.023,22	3,31	48,70	1.660,07
41	44	3,24	57,22	82.735,50	3,51	52,22	1.880,35
42	46	3,39	60,60	77.948,22	3,31	55,52	1.694,53
43	50	3,68	64,29	94.844,19	4,02	59,55	1.896,88
44	43	3,17	67,45	86.748,72	3,68	63,23	2.017,41
45	45	3,31	70,77	72.345,10	3,07	66,30	1.607,67
46	42	3,09	73,86	81.621,26	3,46	69,76	1.943,36
47	47	3,46	77,32	87.466,19	3,71	73,48	1.860,98
48	44	3,24	80,56	89.104,80	3,78	77,26	2.025,11
49	36	2,65	83,21	95.494,25	4,05	81,31	2.652,62
50	28	2,06	85,27	57.331,36	2,43	83,74	2.047,55
51	32	2,36	87,63	56.844,26	2,41	86,15	1.776,38
52	17	1,25	88,88	27.065,69	1,15	87,30	1.592,10
53	19	1,40	90,28	37.335,67	1,58	88,89	1.965,04
54	15	1,10	91,38	26.515,82	1,13	90,01	1.767,72
55	18	1,33	92,71	31.462,19	1,34	91,35	1.747,90
56	18	1,33	94,04	42.327,68	1,80	93,14	2.351,54
57	14	1,03	95,07	25.199,13	1,07	94,21	1.799,94
58	13	0,96	96,02	42.899,02	1,82	96,03	3.299,92
59	11	0,81	96,83	14.577,40	0,62	96,65	1.325,22
60	4	0,29	97,13	3.784,67	0,16	96,81	946,17
61	8	0,59	97,72	12.666,89	0,54	97,35	1.583,36
62	10	0,74	98,45	13.256,77	0,56	97,91	1.325,68
63	6	0,44	98,90	8.936,28	0,38	98,29	1.489,38
64	8	0,59	99,48	21.616,98	0,92	99,21	2.702,12
65	3	0,22	99,71	4.677,73	0,20	99,41	1.559,24
66	2	0,15	99,85	3.802,71	0,16	99,57	1.901,36
67	1	0,07	99,93	1.115,14	0,05	99,62	1.115,14
68	1	0,07	100,00	9.024,28	0,38	100,00	9.024,28
69	0	0,00	100,00	0,00	0,00	100,00	0,00
70	0	0,00	100,00	0,00	0,00	100,00	0,00
>70	0	0,00	100,00	0,00	0,00	100,00	0,00
TOTAL	1.358		100,00	2.356.445,96		100,00	1.735,23

IDADE MÉDIA: 40,34 anos
TAXA ANUAL DE SOBREVIVÊNCIA: 0,9959
NÚMERO DE ÓBITOS ESPERADOS: 6



DISTRIBUIÇÃO DOS PARTICIPANTES POR IDADE

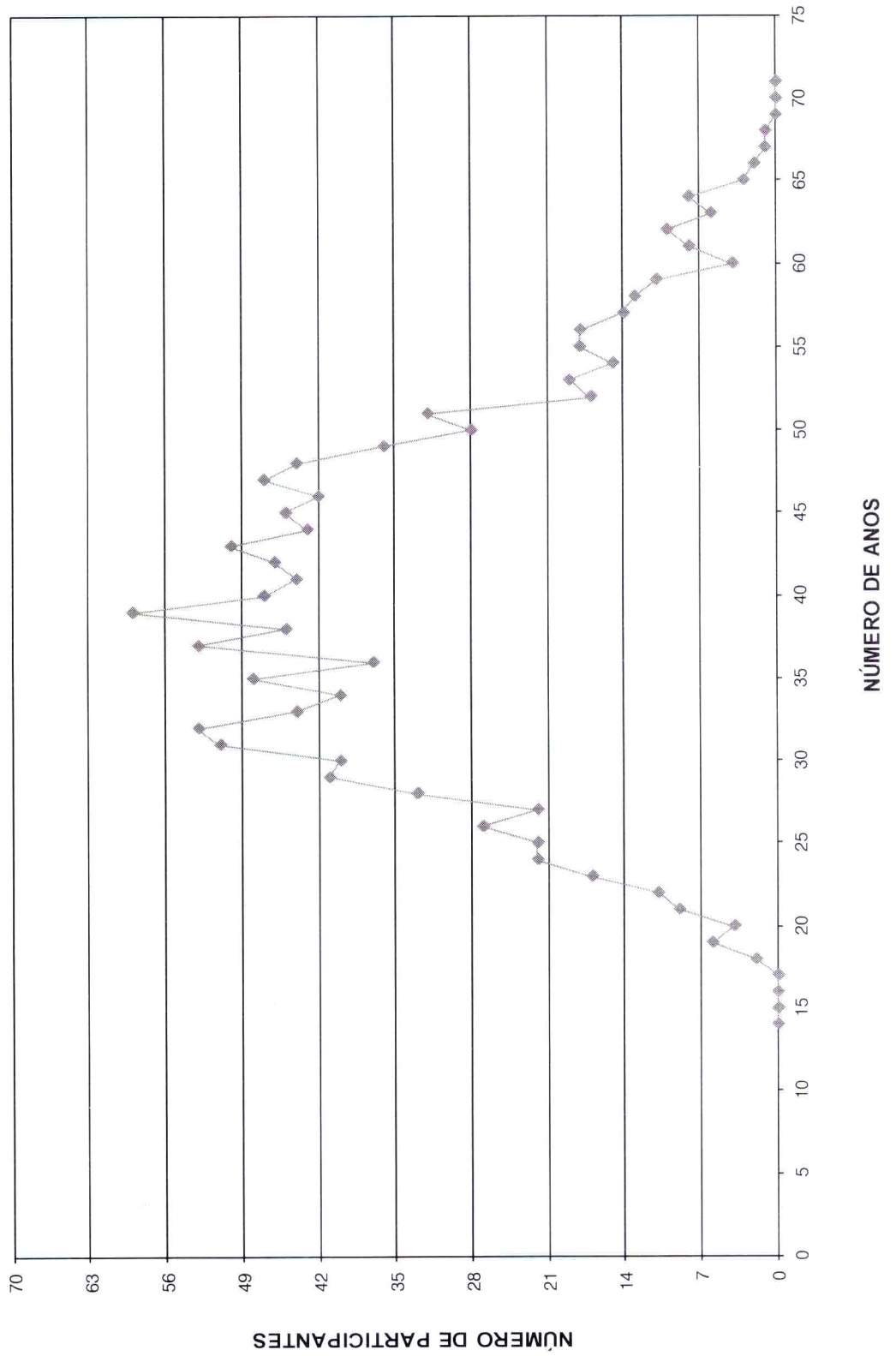

HISTOGRAMAS

Servidores Ativos (Homem)

DISTRIBUIÇÃO DOS PARTICIPANTES EM MÚLTIPLOS DE SALÁRIOS
Organização Municipal de Seguridade Social - Registro

(Homens)

Faixa em Múltiplos Salários	Número de Partic.	Relação a Quantidade		Relação a Fl.Vencdo		Faixa em Múltiplos Salários	Número de Partic.	Relação a Quantidade		Relação a Fl.Vencdo	
		% Partic.	% Acum.	% Partic.	% Acum.			% Partic.	% Acum.	% Partic.	% Acum.
0 a 1	0	0,00	0,00	0,00	0,00	60 a 61	0	0,00	100,00	0,00	100,00
1 a 2	269	66,58	66,58	38,27	38,27	61 a 62	0	0,00	100,00	0,00	100,00
2 a 3	63	15,59	82,18	15,50	53,77	62 a 63	0	0,00	100,00	0,00	100,00
3 a 4	17	4,21	86,39	6,01	59,78	63 a 64	0	0,00	100,00	0,00	100,00
4 a 5	24	5,94	92,33	10,72	70,51	64 a 65	0	0,00	100,00	0,00	100,00
5 a 6	8	1,98	94,31	4,38	74,89	65 a 66	0	0,00	100,00	0,00	100,00
6 a 7	4	0,99	95,30	2,66	77,55	66 a 67	0	0,00	100,00	0,00	100,00
7 a 8	3	0,74	96,04	2,20	79,75	67 a 68	0	0,00	100,00	0,00	100,00
8 a 9	5	1,24	97,28	4,28	84,03	68 a 69	0	0,00	100,00	0,00	100,00
9 a 10	2	0,50	97,77	1,89	85,92	69 a 70	0	0,00	100,00	0,00	100,00
10 a 11	0	0,00	97,77	0,00	85,92	70 a 71	0	0,00	100,00	0,00	100,00
11 a 12	2	0,50	98,27	2,35	88,28	71 a 72	0	0,00	100,00	0,00	100,00
12 a 13	1	0,25	98,51	1,31	89,58	72 a 73	0	0,00	100,00	0,00	100,00
13 a 14	1	0,25	98,76	1,41	90,99	73 a 74	0	0,00	100,00	0,00	100,00
14 a 15	2	0,50	99,26	2,90	93,88	74 a 75	0	0,00	100,00	0,00	100,00
15 a 16	0	0,00	99,26	0,00	93,88	75 a 76	0	0,00	100,00	0,00	100,00
16 a 17	0	0,00	99,26	0,00	93,88	76 a 77	0	0,00	100,00	0,00	100,00
17 a 18	0	0,00	99,26	0,00	93,88	77 a 78	0	0,00	100,00	0,00	100,00
18 a 19	1	0,25	99,50	1,85	95,74	78 a 79	0	0,00	100,00	0,00	100,00
19 a 20	0	0,00	99,50	0,00	95,74	79 a 80	0	0,00	100,00	0,00	100,00
20 a 21	1	0,25	99,75	2,03	97,77	80 a 81	0	0,00	100,00	0,00	100,00
21 a 22	0	0,00	99,75	0,00	97,77	81 a 82	0	0,00	100,00	0,00	100,00
22 a 23	1	0,25	100,00	2,23	100,00	82 a 83	0	0,00	100,00	0,00	100,00
23 a 24	0	0,00	100,00	0,00	100,00	83 a 84	0	0,00	100,00	0,00	100,00
24 a 25	0	0,00	100,00	0,00	100,00	84 a 85	0	0,00	100,00	0,00	100,00
25 a 26	0	0,00	100,00	0,00	100,00	85 a 86	0	0,00	100,00	0,00	100,00
26 a 27	0	0,00	100,00	0,00	100,00	86 a 87	0	0,00	100,00	0,00	100,00
27 a 28	0	0,00	100,00	0,00	100,00	87 a 88	0	0,00	100,00	0,00	100,00
28 a 29	0	0,00	100,00	0,00	100,00	88 a 89	0	0,00	100,00	0,00	100,00
29 a 30	0	0,00	100,00	0,00	100,00	89 a 90	0	0,00	100,00	0,00	100,00
30 a 31	0	0,00	100,00	0,00	100,00	90 a 91	0	0,00	100,00	0,00	100,00
31 a 32	0	0,00	100,00	0,00	100,00	91 a 92	0	0,00	100,00	0,00	100,00
32 a 33	0	0,00	100,00	0,00	100,00	92 a 93	0	0,00	100,00	0,00	100,00
33 a 34	0	0,00	100,00	0,00	100,00	93 a 94	0	0,00	100,00	0,00	100,00
34 a 35	0	0,00	100,00	0,00	100,00	94 a 95	0	0,00	100,00	0,00	100,00
35 a 36	0	0,00	100,00	0,00	100,00	95 a 96	0	0,00	100,00	0,00	100,00
36 a 37	0	0,00	100,00	0,00	100,00	96 a 97	0	0,00	100,00	0,00	100,00
37 a 38	0	0,00	100,00	0,00	100,00	97 a 98	0	0,00	100,00	0,00	100,00
38 a 39	0	0,00	100,00	0,00	100,00	98 a 99	0	0,00	100,00	0,00	100,00
39 a 40	0	0,00	100,00	0,00	100,00	99 a 100	0	0,00	100,00	0,00	100,00
40 a 41	0	0,00	100,00	0,00	100,00	100 a 101	0	0,00	100,00	0,00	100,00
41 a 42	0	0,00	100,00	0,00	100,00	101 a 102	0	0,00	100,00	0,00	100,00
42 a 43	0	0,00	100,00	0,00	100,00	102 a 103	0	0,00	100,00	0,00	100,00
43 a 44	0	0,00	100,00	0,00	100,00	103 a 104	0	0,00	100,00	0,00	100,00
44 a 45	0	0,00	100,00	0,00	100,00	104 a 105	0	0,00	100,00	0,00	100,00
45 a 46	0	0,00	100,00	0,00	100,00	105 a 106	0	0,00	100,00	0,00	100,00
46 a 47	0	0,00	100,00	0,00	100,00	106 a 107	0	0,00	100,00	0,00	100,00
47 a 48	0	0,00	100,00	0,00	100,00	107 a 108	0	0,00	100,00	0,00	100,00
48 a 49	0	0,00	100,00	0,00	100,00	108 a 109	0	0,00	100,00	0,00	100,00
49 a 50	0	0,00	100,00	0,00	100,00	109 a 110	0	0,00	100,00	0,00	100,00
50 a 51	0	0,00	100,00	0,00	100,00	110 a 111	0	0,00	100,00	0,00	100,00
51 a 52	0	0,00	100,00	0,00	100,00	111 a 112	0	0,00	100,00	0,00	100,00
52 a 53	0	0,00	100,00	0,00	100,00	112 a 113	0	0,00	100,00	0,00	100,00
53 a 54	0	0,00	100,00	0,00	100,00	113 a 114	0	0,00	100,00	0,00	100,00
54 a 55	0	0,00	100,00	0,00	100,00	114 a 115	0	0,00	100,00	0,00	100,00
55 a 56	0	0,00	100,00	0,00	100,00	115 a 116	0	0,00	100,00	0,00	100,00
56 a 57	0	0,00	100,00	0,00	100,00	116 a 117	0	0,00	100,00	0,00	100,00
57 a 58	0	0,00	100,00	0,00	100,00	117 a 118	0	0,00	100,00	0,00	100,00
58 a 59	0	0,00	100,00	0,00	100,00	118 a 119	0	0,00	100,00	0,00	100,00
59 a 60	0	0,00	100,00	0,00	100,00	119 a 120	0	0,00	100,00	0,00	100,00
						+ de 120	0	0,00	100,00	0,00	100,00

Total dos Vencimentos dos Servidores Ativos: R\$ 618.114,41

Vencimento Médio: R\$ 1.529,99



DISTRIBUIÇÃO DOS PARTICIPANTES EM MÚLTIPLOS DE SALÁRIOS HOMEM

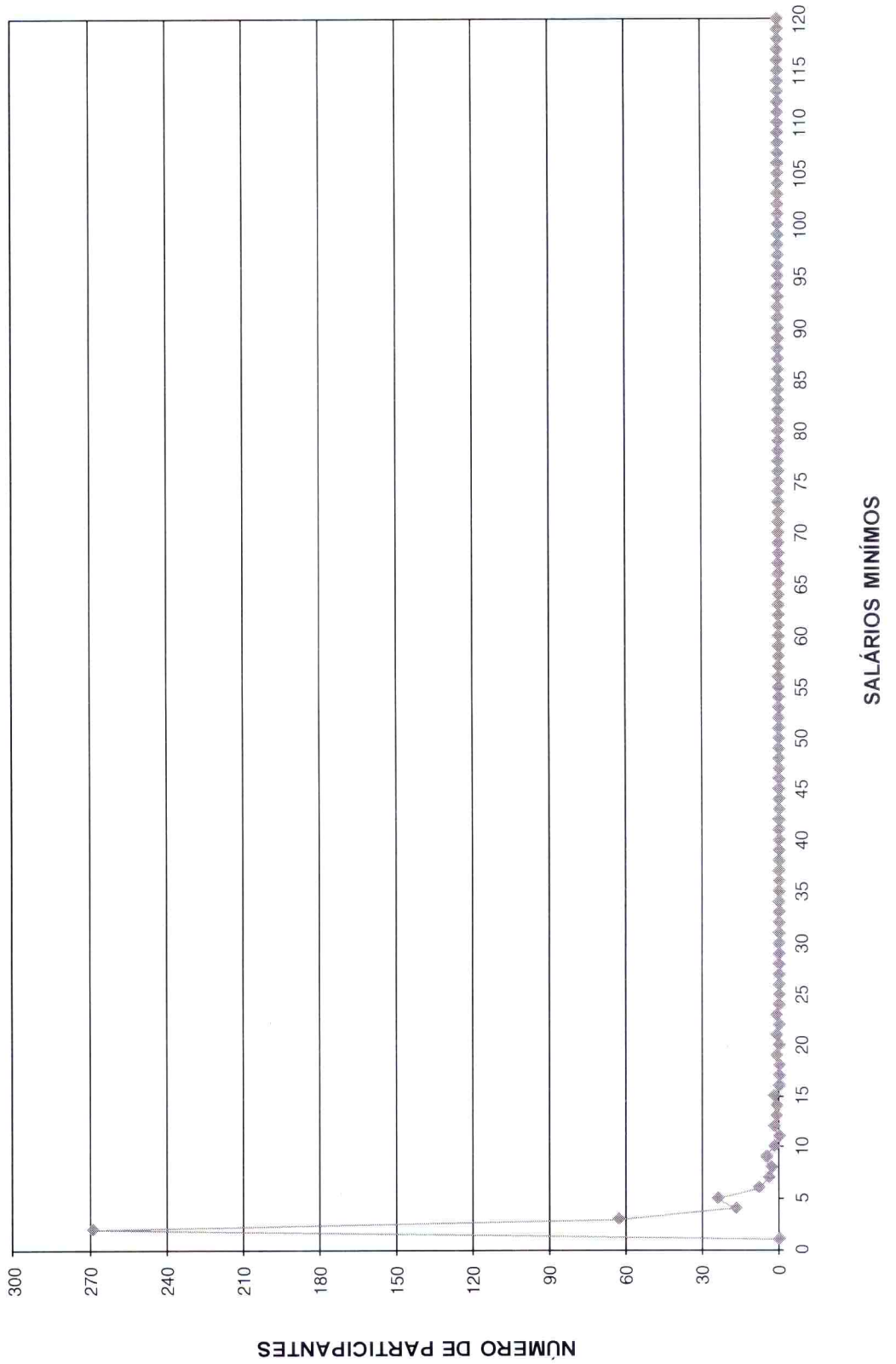

DISTRIBUIÇÃO DOS SERVIDORES POR TEMPO DE PREFEITURA E REMUNERAÇÃO
Organização Municipal de Seguridade Social - Registro

(Homens)

Tempo Pref. em Anos	Servidores			Vencimentos			
	Número	%	% Acumulado	Na Faixa	%	% Acumulado	Médio
0	86	21,29	21,29	140.948,53	22,80	22,80	1.638,94
1	32	7,92	29,21	49.192,01	7,96	30,76	1.537,25
2	1	0,25	29,46	887,41	0,14	30,90	887,41
3	60	14,85	44,31	61.831,61	10,00	40,91	1.030,53
4	17	4,21	48,51	16.609,19	2,69	43,60	977,01
5	11	2,72	51,24	12.160,22	1,97	45,56	1.105,47
6	12	2,97	54,21	10.666,53	1,73	47,29	888,88
7	19	4,70	58,91	18.555,43	3,00	50,29	976,60
8	12	2,97	61,88	14.883,43	2,41	52,70	1.240,29
9	10	2,48	64,36	18.324,46	2,96	55,66	1.832,45
10	28	6,93	71,29	41.586,29	6,73	62,39	1.485,22
11	5	1,24	72,52	4.327,97	0,70	63,09	865,59
12	7	1,73	74,26	6.967,89	1,13	64,22	995,41
13	1	0,25	74,50	1.071,84	0,17	64,39	1.071,84
14	4	0,99	75,50	11.340,96	1,83	66,23	2.835,24
15	1	0,25	75,74	1.425,67	0,23	66,46	1.425,67
16	14	3,47	79,21	32.451,53	5,25	71,71	2.317,97
17	8	1,98	81,19	8.400,06	1,36	73,07	1.050,01
18	11	2,72	83,91	12.097,57	1,96	75,02	1.099,78
19	6	1,49	85,40	16.848,56	2,73	77,75	2.808,09
20	4	0,99	86,39	6.468,54	1,05	78,80	1.617,14
21	16	3,96	90,35	33.131,75	5,36	84,16	2.070,73
22	7	1,73	92,08	25.832,80	4,18	88,33	3.690,40
23	4	0,99	93,07	6.017,31	0,97	89,31	1.504,33
24	6	1,49	94,55	8.383,03	1,36	90,66	1.397,17
25	3	0,74	95,30	12.639,61	2,04	92,71	4.213,20
26	2	0,50	95,79	3.175,51	0,51	93,22	1.587,76
27	3	0,74	96,53	5.020,39	0,81	94,04	1.673,46
28	2	0,50	97,03	3.427,94	0,55	94,59	1.713,97
29	4	0,99	98,02	11.504,43	1,86	96,45	2.876,11
30	1	0,25	98,27	2.836,61	0,46	96,91	2.836,61
31	1	0,25	98,51	1.242,22	0,20	97,11	1.242,22
32	0	0,00	98,51	0,00	0,00	97,11	0,00
33	1	0,25	98,76	3.043,64	0,49	97,60	3.043,64
34	1	0,25	99,01	5.547,83	0,90	98,50	5.547,83
35	1	0,25	99,26	4.205,52	0,68	99,18	4.205,52
36	0	0,00	99,26	0,00	0,00	99,18	0,00
37	1	0,25	99,50	1.033,07	0,17	99,35	1.033,07
38	0	0,00	99,50	0,00	0,00	99,35	0,00
39	1	0,25	99,75	747,18	0,12	99,47	747,18
40	0	0,00	99,75	0,00	0,00	99,47	0,00
41	0	0,00	99,75	0,00	0,00	99,47	0,00
42	0	0,00	99,75	0,00	0,00	99,47	0,00
43	1	0,25	100,00	3.279,87	0,53	100,00	3.279,87
44	0	0,00	100,00	0,00	0,00	100,00	0,00
45	0	0,00	100,00	0,00	0,00	100,00	0,00
46	0	0,00	100,00	0,00	0,00	100,00	0,00
47	0	0,00	100,00	0,00	0,00	100,00	0,00
48	0	0,00	100,00	0,00	0,00	100,00	0,00
49	0	0,00	100,00	0,00	0,00	100,00	0,00
50	0	0,00	100,00	0,00	0,00	100,00	0,00
TOTAL	404		100,00	618.114,41		100,00	1.529,99

Tempo Médio de Participação na Prefeitura: 8,34 anos

DISTRIBUIÇÃO DOS SERVIDORES POR TEMPO DE PREFEITURA
HOMEM

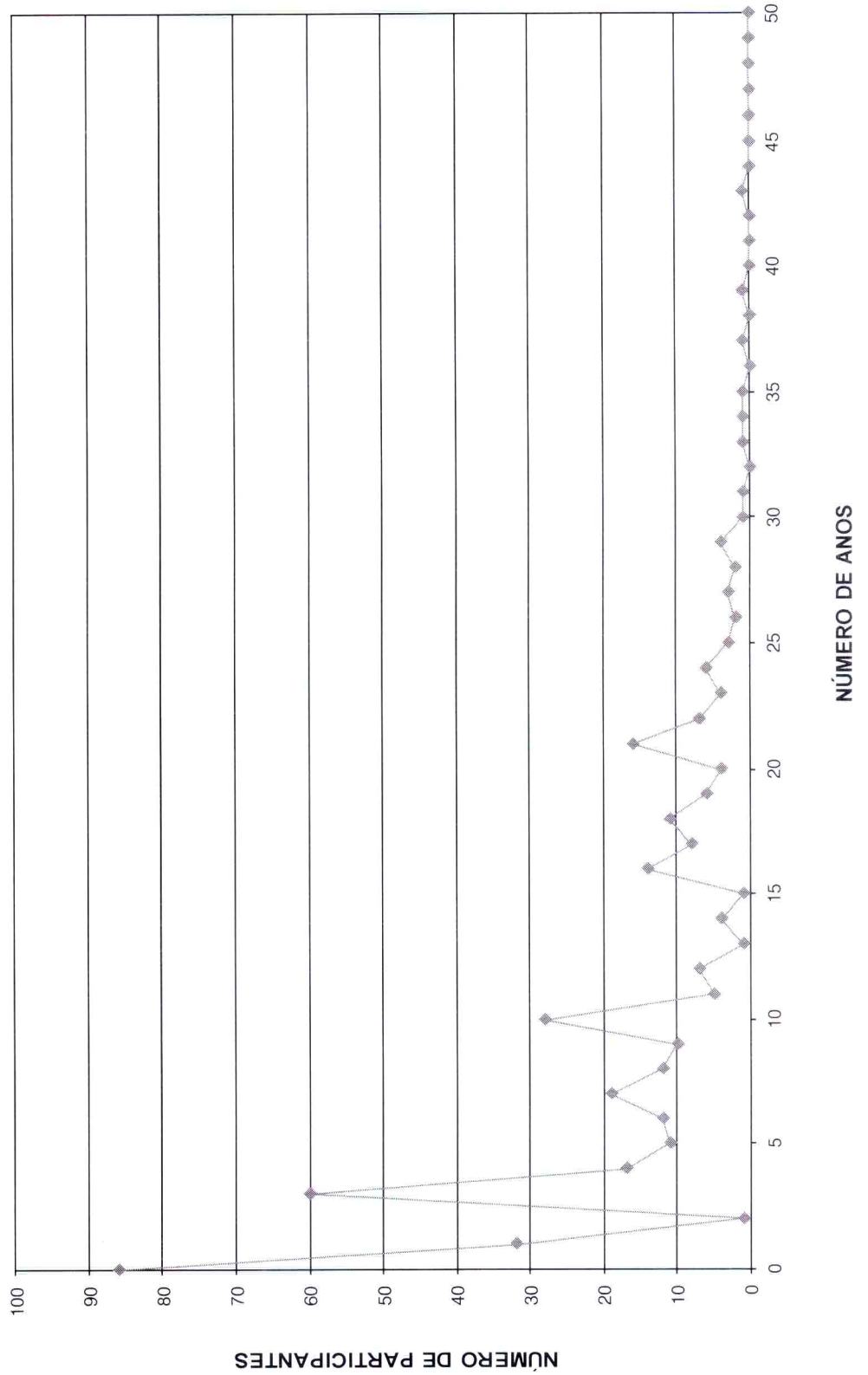

DISTRIBUIÇÃO DOS SERVIDORES POR ANOS PARA APOSENTAR E REMUNERAÇÃO
Organização Municipal de Seguridade Social - Registro

(Homens)

Anos para Aposentar	Servidores			Vencimentos			
	Número	%	% Acumulado	Na Faixa	%	% Acumulado	Médio
0	13	3,22	3,22	39.800,01	6,44	6,44	3.061,54
1	1	0,25	3,47	1.274,26	0,21	6,65	1.274,26
2	4	0,99	4,46	12.624,70	2,04	8,69	3.156,18
3	2	0,50	4,95	7.009,16	1,13	9,82	3.504,58
4	6	1,49	6,44	9.671,39	1,56	11,39	1.611,90
5	4	0,99	7,43	4.898,25	0,79	12,18	1.224,56
6	3	0,74	8,17	5.258,46	0,85	13,03	1.752,82
7	6	1,49	9,65	7.659,68	1,24	14,27	1.276,61
8	6	1,49	11,14	9.213,74	1,49	15,76	1.535,62
9	5	1,24	12,38	7.160,64	1,16	16,92	1.432,13
10	10	2,48	14,85	33.263,63	5,38	22,30	3.326,36
11	4	0,99	15,84	6.060,50	0,98	23,28	1.515,13
12	7	1,73	17,57	20.146,12	3,26	26,54	2.878,02
13	13	3,22	20,79	25.017,63	4,05	30,59	1.924,43
14	11	2,72	23,51	15.459,30	2,50	33,09	1.405,39
15	12	2,97	26,49	19.795,52	3,20	36,29	1.649,63
16	9	2,23	28,71	7.304,97	1,18	37,47	811,66
17	23	5,69	34,41	25.382,11	4,11	41,58	1.103,57
18	6	1,49	35,89	13.473,10	2,18	43,76	2.245,52
19	18	4,46	40,35	34.587,28	5,60	49,35	1.921,52
20	26	6,44	46,78	31.846,57	5,15	54,51	1.224,87
21	17	4,21	50,99	21.617,65	3,50	58,00	1.271,63
22	10	2,48	53,47	12.698,90	2,05	60,06	1.269,89
23	11	2,72	56,19	14.604,71	2,36	62,42	1.327,70
24	15	3,71	59,90	13.814,22	2,23	64,66	920,95
25	16	3,96	63,86	21.642,53	3,50	68,16	1.352,66
26	11	2,72	66,58	15.850,06	2,56	70,72	1.440,91
27	11	2,72	69,31	14.043,82	2,27	72,99	1.276,71
28	19	4,70	74,01	35.370,76	5,72	78,72	1.861,62
29	19	4,70	78,71	27.756,94	4,49	83,21	1.460,89
30	8	1,98	80,69	11.009,22	1,78	84,99	1.376,15
31	13	3,22	83,91	14.243,34	2,30	87,29	1.095,64
32	13	3,22	87,13	20.642,06	3,34	90,63	1.587,85
33	7	1,73	88,86	8.310,07	1,34	91,98	1.187,15
34	12	2,97	91,83	13.449,57	2,18	94,15	1.120,80
35	9	2,23	94,06	13.638,21	2,21	96,36	1.515,36
36	11	2,72	96,78	10.827,66	1,75	98,11	984,33
37	7	1,73	98,51	6.787,35	1,10	99,21	969,62
38	1	0,25	98,76	633,94	0,10	99,31	633,94
39	1	0,25	99,01	1.220,93	0,20	99,51	1.220,93
40	2	0,50	99,50	1.444,67	0,23	99,74	722,34
41	1	0,25	99,75	800,39	0,13	99,87	800,39
42	1	0,25	100,00	800,39	0,13	100,00	800,39
43	0	0,00	100,00	0,00	0,00	100,00	0,00
44	0	0,00	100,00	0,00	0,00	100,00	0,00
45	0	0,00	100,00	0,00	0,00	100,00	0,00
46	0	0,00	100,00	0,00	0,00	100,00	0,00
47	0	0,00	100,00	0,00	0,00	100,00	0,00
48	0	0,00	100,00	0,00	0,00	100,00	0,00
49	0	0,00	100,00	0,00	0,00	100,00	0,00
50	0	0,00	100,00	0,00	0,00	100,00	0,00
TOTAL	404		100,00	618.114,41		100,00	1.529,99

PRAZO MÉDIO PARA APOSENTAR: 21,32 anos

DISTRIBUIÇÃO DOS PARTICIPANTES POR ANOS PARA APOSENTAR HOMEM

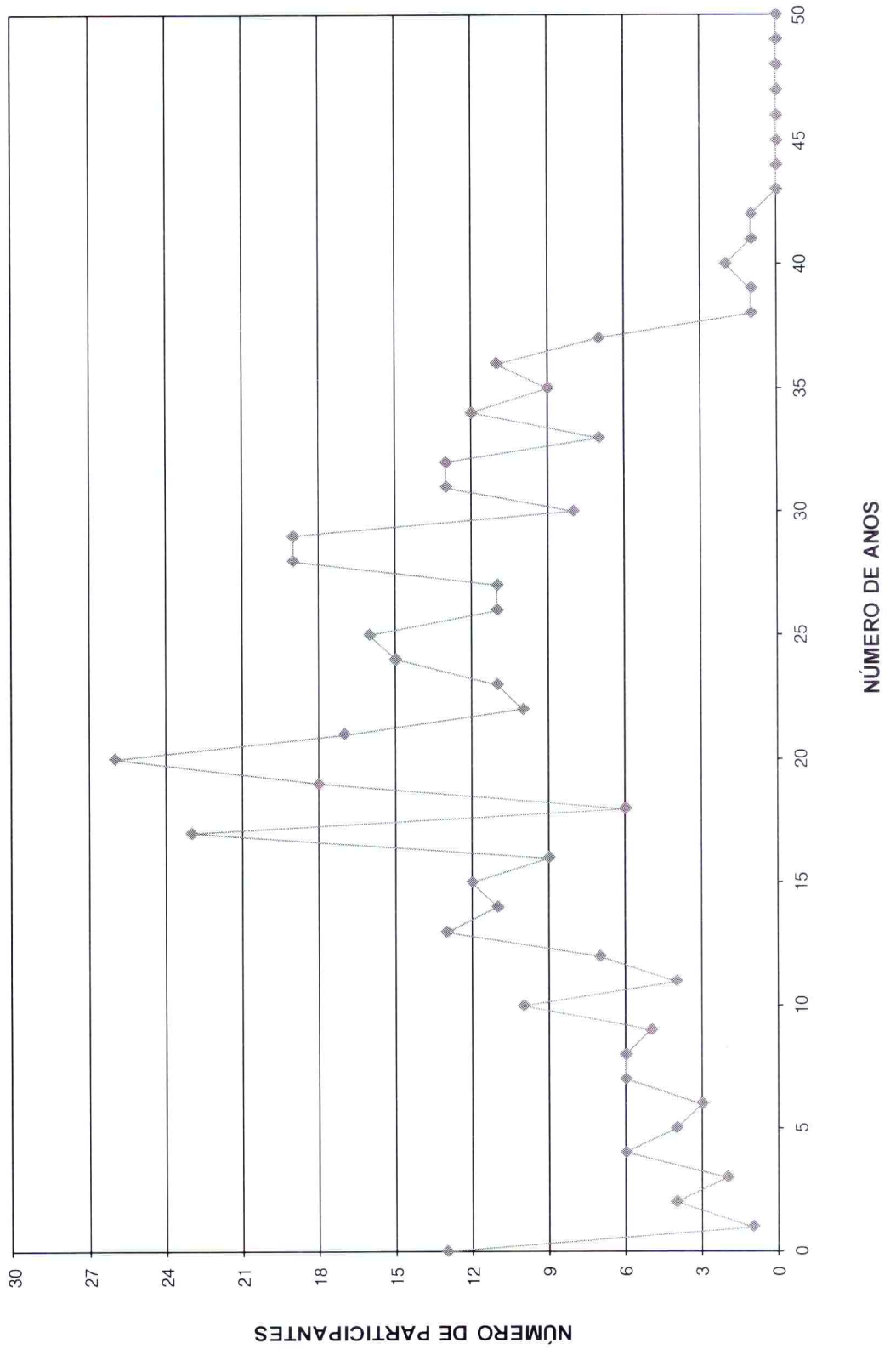

DISTRIBUIÇÃO DOS SERVIDORES POR IDADE E REMUNERAÇÃO
Organização Municipal de Seguridade Social - Registro

Idade	Servidores			Vencimentos			
	Número	%	% Acumulado	Na Faixa	%	% Acumulado	Médio
14	0	0,00	0,00	0,00	0,00	0,00	0,00
15	0	0,00	0,00	0,00	0,00	0,00	0,00
16	0	0,00	0,00	0,00	0,00	0,00	0,00
17	0	0,00	0,00	0,00	0,00	0,00	0,00
18	1	0,25	0,25	800,39	0,13	0,13	800,39
19	1	0,25	0,50	800,39	0,13	0,26	800,39
20	2	0,50	0,99	1.444,67	0,23	0,49	722,34
21	1	0,25	1,24	1.220,93	0,20	0,69	1.220,93
22	1	0,25	1,49	633,94	0,10	0,79	633,94
23	7	1,73	3,22	6.787,35	1,10	1,89	969,62
24	11	2,72	5,94	10.827,66	1,75	3,64	984,33
25	8	1,98	7,92	12.940,72	2,09	5,74	1.617,59
26	9	2,23	10,15	7.570,10	1,22	6,96	841,12
27	8	1,98	12,13	9.007,56	1,46	8,42	1.125,95
28	10	2,48	14,60	18.201,46	2,94	11,36	1.820,15
29	9	2,23	16,83	13.019,69	2,11	13,47	1.446,63
30	6	1,49	18,32	6.582,93	1,07	14,53	1.097,16
31	15	3,71	22,03	23.161,58	3,75	18,28	1.544,11
32	18	4,46	26,49	29.919,37	4,84	23,12	1.662,19
33	9	2,23	28,71	12.440,08	2,01	25,13	1.382,23
34	10	2,48	31,19	12.898,41	2,09	27,22	1.289,84
35	13	3,22	34,41	16.184,01	2,62	29,84	1.244,92
36	14	3,47	37,87	13.189,55	2,13	31,97	942,11
37	12	2,97	40,84	18.075,05	2,92	34,90	1.506,25
38	7	1,73	42,57	7.634,64	1,24	36,13	1.090,66
39	16	3,96	46,53	21.882,57	3,54	39,67	1.367,66
40	10	2,48	49,01	10.657,85	1,72	41,40	1.065,79
41	14	3,47	52,48	27.846,09	4,51	45,90	1.989,01
42	17	4,21	56,68	25.150,94	4,07	49,97	1.479,47
43	19	4,70	61,39	35.251,05	5,70	55,67	1.855,32
44	10	2,48	63,86	9.827,26	1,59	57,26	982,73
45	13	3,22	67,08	13.068,83	2,11	59,38	1.005,29
46	7	1,73	68,81	7.841,69	1,27	60,65	1.120,24
47	20	4,95	73,76	40.399,24	6,54	67,18	2.019,96
48	9	2,23	75,99	13.786,76	2,23	69,41	1.531,86
49	12	2,97	78,96	31.023,60	5,02	74,43	2.585,30
50	3	0,74	79,70	4.343,73	0,70	75,13	1.447,91
51	7	1,73	81,44	10.953,82	1,77	76,91	1.564,83
52	5	1,24	82,67	10.124,09	1,64	78,55	2.024,82
53	7	1,73	84,41	7.967,97	1,29	79,83	1.138,28
54	8	1,98	86,39	13.303,57	2,15	81,99	1.662,95
55	7	1,73	88,12	12.041,42	1,95	83,93	1.720,20
56	9	2,23	90,35	14.272,07	2,31	86,24	1.585,79
57	3	0,74	91,09	5.489,99	0,89	87,13	1.830,00
58	5	1,24	92,33	27.604,26	4,47	91,60	5.520,85
59	4	0,99	93,32	5.017,88	0,81	92,41	1.254,47
60	2	0,50	93,81	2.161,32	0,35	92,76	1.080,66
61	3	0,74	94,55	3.040,46	0,49	93,25	1.013,49
62	8	1,98	96,53	9.573,02	1,55	94,80	1.196,63
63	6	1,49	98,02	8.936,28	1,45	96,25	1.489,38
64	4	0,99	99,01	9.545,05	1,54	97,79	2.386,26
65	2	0,50	99,50	2.525,39	0,41	98,20	1.262,70
66	1	0,25	99,75	2.113,45	0,34	98,54	2.113,45
67	0	0,00	99,75	0,00	0,00	98,54	0,00
68	1	0,25	100,00	9.024,28	1,46	100,00	9.024,28
69	0	0,00	100,00	0,00	0,00	100,00	0,00
70	0	0,00	100,00	0,00	0,00	100,00	0,00
>70	0	0,00	100,00	0,00	0,00	100,00	0,00
TOTAL	404		100,00	618.114,41		100,00	1.529,99

IDADE MÉDIA: 41,44 anos
TAXA ANUAL DE SOBREVIVÊNCIA: 0,9953
NÚMERO DE ÓBITOS ESPERADOS: 2



DISTRIBUIÇÃO DOS PARTICIPANTES POR IDADE
HOMEM

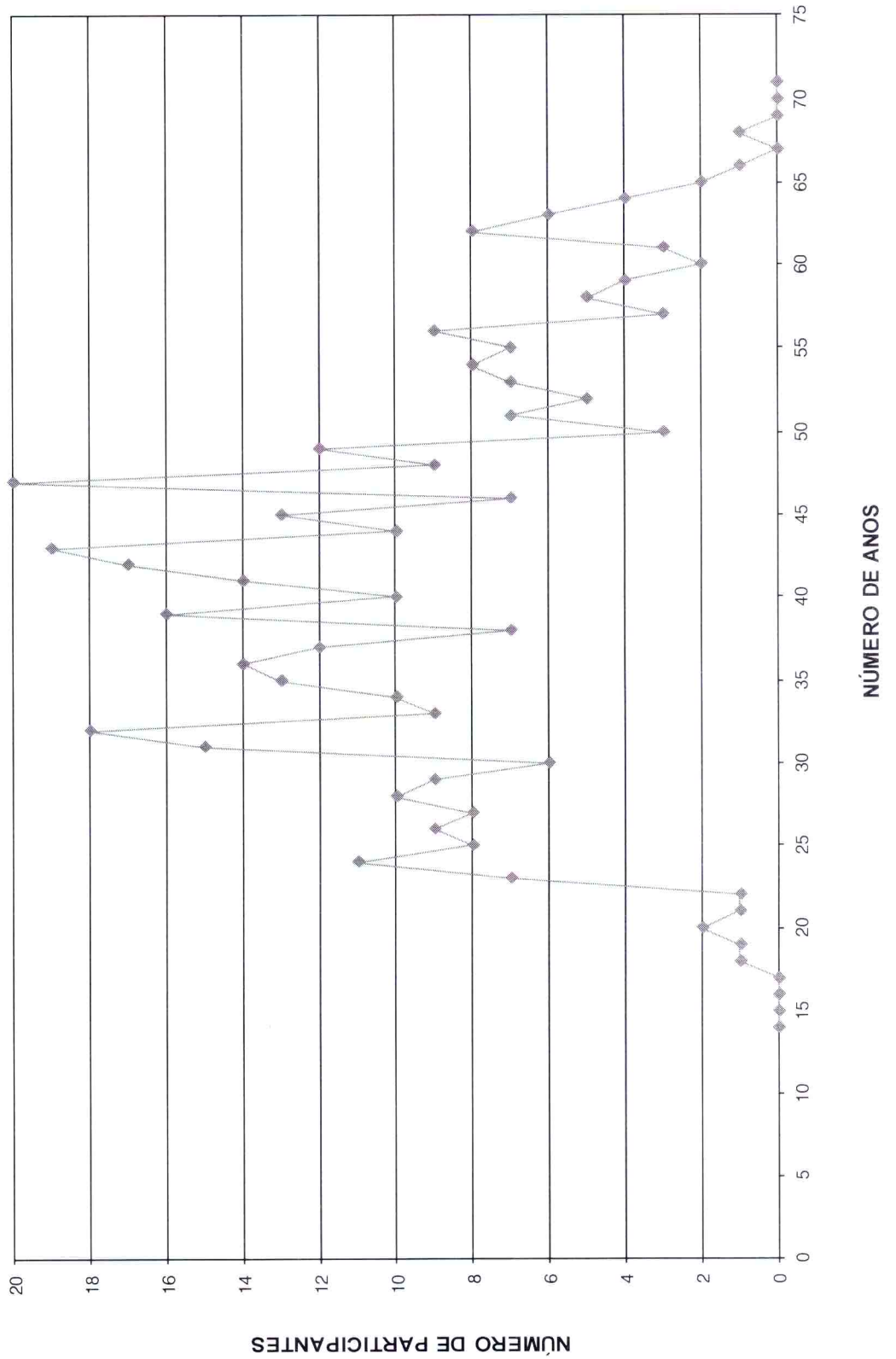

HISTOGRAMAS

Servidores Ativos (Mulher)



DISTRIBUIÇÃO DOS PARTICIPANTES EM MULTIPLOS DE SALÁRIOS
Organização Municipal de Seguridade Social - Registro

(Mulheres)

Faixa em Múltiplos Salários	Número de Partic.	Relação a Quantidade		Relação a Fl.Vencito		Faixa em Múltiplos Salários	Número de Partic.	Relação a Quantidade		Relação a Fl.Vencito	
		% Partic.	% Acum.	% Partic.	% Acum.			% Partic.	% Acum.	% Partic.	% Acum.
0 a 1	0	0,00	0,00	0,00	0,00	60 a 61	0	0,00	100,00	0,00	100,00
1 a 2	418	43,82	43,82	20,88	20,88	61 a 62	0	0,00	100,00	0,00	100,00
2 a 3	206	21,59	65,41	18,94	39,82	62 a 63	0	0,00	100,00	0,00	100,00
3 a 4	128	13,42	78,83	16,20	56,02	63 a 64	0	0,00	100,00	0,00	100,00
4 a 5	100	10,48	89,31	15,89	71,91	64 a 65	0	0,00	100,00	0,00	100,00
5 a 6	41	4,30	93,61	7,94	79,85	65 a 66	0	0,00	100,00	0,00	100,00
6 a 7	17	1,78	95,39	3,83	83,68	66 a 67	0	0,00	100,00	0,00	100,00
7 a 8	9	0,94	96,33	2,46	86,14	67 a 68	0	0,00	100,00	0,00	100,00
8 a 9	16	1,68	98,01	4,84	90,98	68 a 69	0	0,00	100,00	0,00	100,00
9 a 10	3	0,31	98,32	0,98	91,96	69 a 70	0	0,00	100,00	0,00	100,00
10 a 11	3	0,31	98,64	1,09	93,05	70 a 71	0	0,00	100,00	0,00	100,00
11 a 12	4	0,42	99,06	1,69	94,74	71 a 72	0	0,00	100,00	0,00	100,00
12 a 13	1	0,10	99,16	0,46	95,21	72 a 73	0	0,00	100,00	0,00	100,00
13 a 14	1	0,10	99,27	0,47	95,67	73 a 74	0	0,00	100,00	0,00	100,00
14 a 15	2	0,21	99,48	1,04	96,72	74 a 75	0	0,00	100,00	0,00	100,00
15 a 16	1	0,10	99,58	0,54	97,26	75 a 76	0	0,00	100,00	0,00	100,00
16 a 17	1	0,10	99,69	0,57	97,83	76 a 77	0	0,00	100,00	0,00	100,00
17 a 18	0	0,00	99,69	0,00	97,83	77 a 78	0	0,00	100,00	0,00	100,00
18 a 19	0	0,00	99,69	0,00	97,83	78 a 79	0	0,00	100,00	0,00	100,00
19 a 20	0	0,00	99,69	0,00	97,83	79 a 80	0	0,00	100,00	0,00	100,00
20 a 21	3	0,31	100,00	2,17	100,00	80 a 81	0	0,00	100,00	0,00	100,00
21 a 22	0	0,00	100,00	0,00	100,00	81 a 82	0	0,00	100,00	0,00	100,00
22 a 23	0	0,00	100,00	0,00	100,00	82 a 83	0	0,00	100,00	0,00	100,00
23 a 24	0	0,00	100,00	0,00	100,00	83 a 84	0	0,00	100,00	0,00	100,00
24 a 25	0	0,00	100,00	0,00	100,00	84 a 85	0	0,00	100,00	0,00	100,00
25 a 26	0	0,00	100,00	0,00	100,00	85 a 86	0	0,00	100,00	0,00	100,00
26 a 27	0	0,00	100,00	0,00	100,00	86 a 87	0	0,00	100,00	0,00	100,00
27 a 28	0	0,00	100,00	0,00	100,00	87 a 88	0	0,00	100,00	0,00	100,00
28 a 29	0	0,00	100,00	0,00	100,00	88 a 89	0	0,00	100,00	0,00	100,00
29 a 30	0	0,00	100,00	0,00	100,00	89 a 90	0	0,00	100,00	0,00	100,00
30 a 31	0	0,00	100,00	0,00	100,00	90 a 91	0	0,00	100,00	0,00	100,00
31 a 32	0	0,00	100,00	0,00	100,00	91 a 92	0	0,00	100,00	0,00	100,00
32 a 33	0	0,00	100,00	0,00	100,00	92 a 93	0	0,00	100,00	0,00	100,00
33 a 34	0	0,00	100,00	0,00	100,00	93 a 94	0	0,00	100,00	0,00	100,00
34 a 35	0	0,00	100,00	0,00	100,00	94 a 95	0	0,00	100,00	0,00	100,00
35 a 36	0	0,00	100,00	0,00	100,00	95 a 96	0	0,00	100,00	0,00	100,00
36 a 37	0	0,00	100,00	0,00	100,00	96 a 97	0	0,00	100,00	0,00	100,00
37 a 38	0	0,00	100,00	0,00	100,00	97 a 98	0	0,00	100,00	0,00	100,00
38 a 39	0	0,00	100,00	0,00	100,00	98 a 99	0	0,00	100,00	0,00	100,00
39 a 40	0	0,00	100,00	0,00	100,00	99 a 100	0	0,00	100,00	0,00	100,00
40 a 41	0	0,00	100,00	0,00	100,00	100 a 101	0	0,00	100,00	0,00	100,00
41 a 42	0	0,00	100,00	0,00	100,00	101 a 102	0	0,00	100,00	0,00	100,00
42 a 43	0	0,00	100,00	0,00	100,00	102 a 103	0	0,00	100,00	0,00	100,00
43 a 44	0	0,00	100,00	0,00	100,00	103 a 104	0	0,00	100,00	0,00	100,00
44 a 45	0	0,00	100,00	0,00	100,00	104 a 105	0	0,00	100,00	0,00	100,00
45 a 46	0	0,00	100,00	0,00	100,00	105 a 106	0	0,00	100,00	0,00	100,00
46 a 47	0	0,00	100,00	0,00	100,00	106 a 107	0	0,00	100,00	0,00	100,00
47 a 48	0	0,00	100,00	0,00	100,00	107 a 108	0	0,00	100,00	0,00	100,00
48 a 49	0	0,00	100,00	0,00	100,00	108 a 109	0	0,00	100,00	0,00	100,00
49 a 50	0	0,00	100,00	0,00	100,00	109 a 110	0	0,00	100,00	0,00	100,00
50 a 51	0	0,00	100,00	0,00	100,00	110 a 111	0	0,00	100,00	0,00	100,00
51 a 52	0	0,00	100,00	0,00	100,00	111 a 112	0	0,00	100,00	0,00	100,00
52 a 53	0	0,00	100,00	0,00	100,00	112 a 113	0	0,00	100,00	0,00	100,00
53 a 54	0	0,00	100,00	0,00	100,00	113 a 114	0	0,00	100,00	0,00	100,00
54 a 55	0	0,00	100,00	0,00	100,00	114 a 115	0	0,00	100,00	0,00	100,00
55 a 56	0	0,00	100,00	0,00	100,00	115 a 116	0	0,00	100,00	0,00	100,00
56 a 57	0	0,00	100,00	0,00	100,00	116 a 117	0	0,00	100,00	0,00	100,00
57 a 58	0	0,00	100,00	0,00	100,00	117 a 118	0	0,00	100,00	0,00	100,00
58 a 59	0	0,00	100,00	0,00	100,00	118 a 119	0	0,00	100,00	0,00	100,00
59 a 60	0	0,00	100,00	0,00	100,00	119 a 120	0	0,00	100,00	0,00	100,00
						+ de 120	0	0,00	100,00	0,00	100,00

Total dos Vencimentos dos Servidores Ativos: R\$ 1.738.331,55 Vencimento Médio: R\$ 1.822,15



DISTRIBUIÇÃO DOS PARTICIPANTES EM MÚLTIPLOS DE SALÁRIOS MULHER

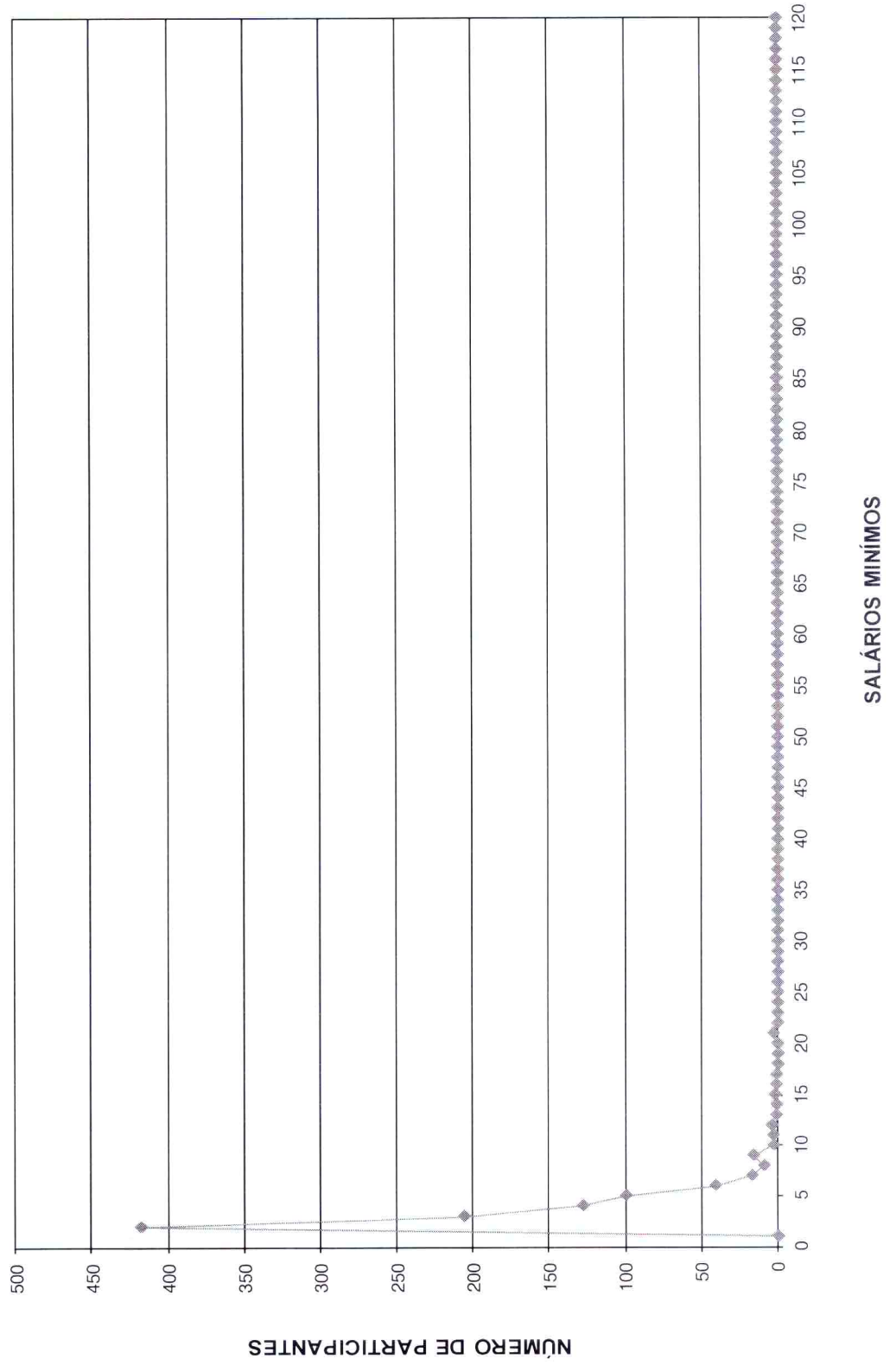

DISTRIBUIÇÃO DOS SERVIDORES POR TEMPO DE PREFEITURA E REMUNERAÇÃO
Organização Municipal de Seguridade Social - Registro

(Mulheres)

Tempo Pref. em Anos	Servidores			Vencimentos			
	Número	%	% Acumulado	Na Faixa	%	% Acumulado	Médio
0	253	26,52	26,52	361.732,99	20,81	20,81	1.429,77
1	62	6,50	33,02	128.522,11	7,39	28,20	2.072,94
2	2	0,21	33,23	6.148,45	0,35	28,56	3.074,23
3	102	10,69	43,92	164.800,36	9,48	38,04	1.615,69
4	28	2,94	46,86	37.499,34	2,16	40,19	1.339,26
5	12	1,26	48,11	10.125,23	0,58	40,78	843,77
6	26	2,73	50,84	58.084,61	3,34	44,12	2.234,02
7	49	5,14	55,97	84.871,04	4,88	49,00	1.732,06
8	50	5,24	61,22	83.931,03	4,83	53,83	1.678,62
9	32	3,35	64,57	62.061,55	3,57	57,40	1.939,42
10	99	10,38	74,95	226.315,74	13,02	70,42	2.286,02
11	29	3,04	77,99	40.830,40	2,35	72,77	1.407,94
12	42	4,40	82,39	82.099,41	4,72	77,49	1.954,75
13	5	0,52	82,91	9.913,45	0,57	78,06	1.982,69
14	6	0,63	83,54	7.212,04	0,41	78,47	1.202,01
15	1	0,10	83,65	976,51	0,06	78,53	976,51
16	21	2,20	85,85	48.011,57	2,76	81,29	2.286,27
17	17	1,78	87,63	43.380,20	2,50	83,79	2.551,78
18	22	2,31	89,94	52.612,67	3,03	86,81	2.391,49
19	17	1,78	91,72	23.859,50	1,37	88,19	1.403,50
20	14	1,47	93,19	35.550,74	2,05	90,23	2.539,34
21	18	1,89	95,07	41.081,92	2,36	92,60	2.282,33
22	3	0,31	95,39	3.796,20	0,22	92,81	1.265,40
23	12	1,26	96,65	43.479,54	2,50	95,32	3.623,30
24	2	0,21	96,86	2.473,73	0,14	95,46	1.236,87
25	8	0,84	97,69	26.251,58	1,51	96,97	3.281,45
26	4	0,42	98,11	12.257,62	0,71	97,67	3.064,41
27	3	0,31	98,43	3.527,60	0,20	97,88	1.175,87
28	2	0,21	98,64	8.244,79	0,47	98,35	4.122,40
29	3	0,31	98,95	5.816,43	0,33	98,68	1.938,81
30	3	0,31	99,27	11.382,94	0,65	99,34	3.794,31
31	3	0,31	99,58	5.350,31	0,31	99,65	1.783,44
32	2	0,21	99,79	1.394,98	0,08	99,73	697,49
33	0	0,00	99,79	0,00	0,00	99,73	0,00
34	1	0,10	99,90	3.045,71	0,18	99,90	3.045,71
35	0	0,00	99,90	0,00	0,00	99,90	0,00
36	0	0,00	99,90	0,00	0,00	99,90	0,00
37	0	0,00	99,90	0,00	0,00	99,90	0,00
38	0	0,00	99,90	0,00	0,00	99,90	0,00
39	0	0,00	99,90	0,00	0,00	99,90	0,00
40	0	0,00	99,90	0,00	0,00	99,90	0,00
41	0	0,00	99,90	0,00	0,00	99,90	0,00
42	0	0,00	99,90	0,00	0,00	99,90	0,00
43	0	0,00	99,90	0,00	0,00	99,90	0,00
44	0	0,00	99,90	0,00	0,00	99,90	0,00
45	0	0,00	99,90	0,00	0,00	99,90	0,00
46	0	0,00	99,90	0,00	0,00	99,90	0,00
47	0	0,00	99,90	0,00	0,00	99,90	0,00
48	0	0,00	99,90	0,00	0,00	99,90	0,00
49	0	0,00	99,90	0,00	0,00	99,90	0,00
50	0	0,00	99,90	0,00	0,00	99,90	0,00
TOTAL	953		100,00	1.736.642,29		100,00	1.822,29

Tempo Médio de Participação na Prefeitura: 7,3 anos

DISTRIBUIÇÃO DOS SERVIDORES POR TEMPO DE PREFEITURA
MULHER

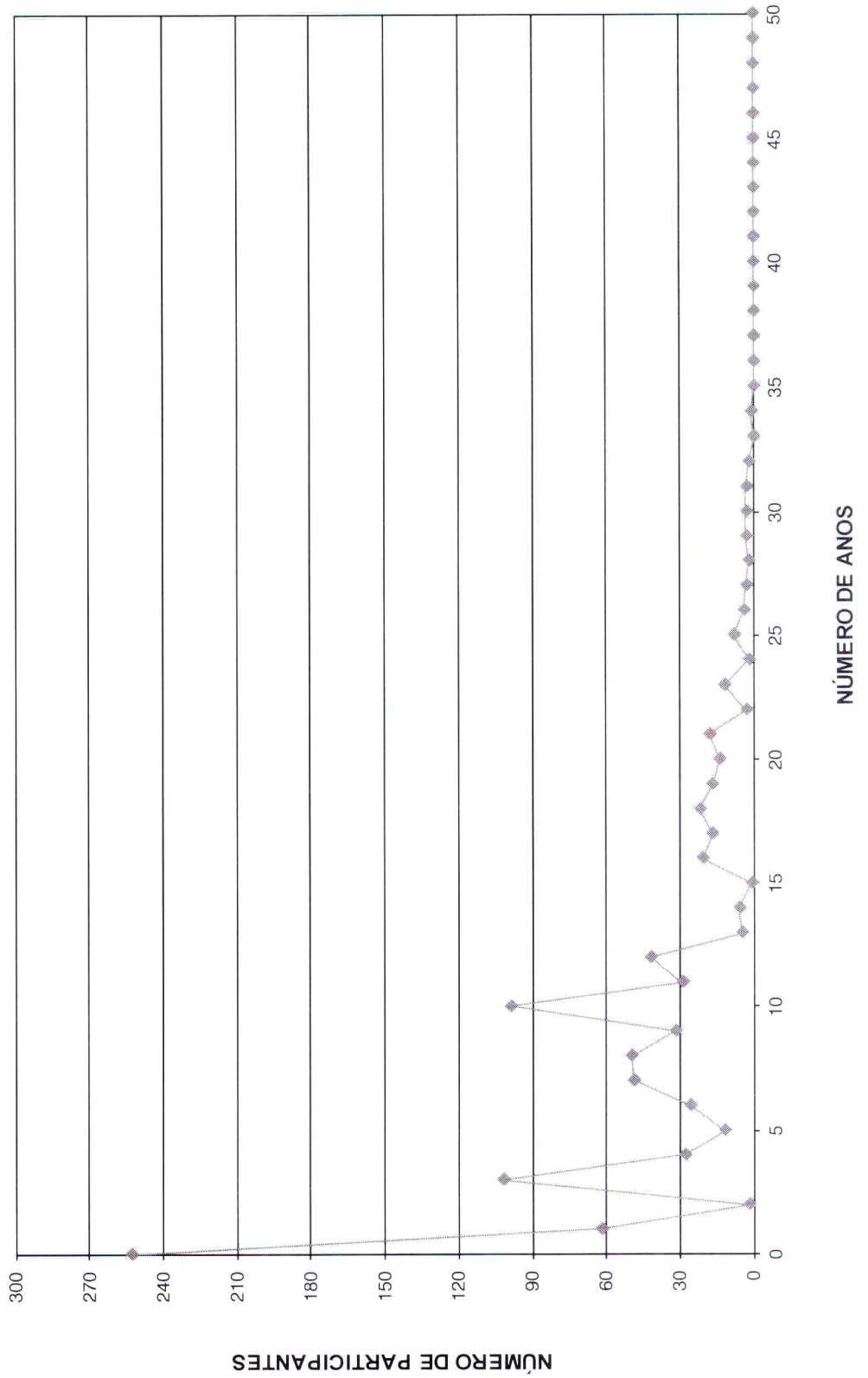

DISTRIBUIÇÃO DOS SERVIDORES POR ANOS PARA APOSENTAR E REMUNERAÇÃO
Organização Municipal de Seguridade Social - Registro

(Mulheres)

Anos para Aposentar	Servidores			Vencimentos			
	Número	%	% Acumulado	Na Faixa	%	% Acumulado	Médio
0	12	1,26	1,26	38.377,09	2,21	2,21	3.198,09
1	9	0,94	2,20	26.267,78	1,51	3,72	2.918,64
2	6	0,63	2,83	13.340,65	0,77	4,49	2.223,44
3	10	1,05	3,88	25.216,77	1,45	5,94	2.521,68
4	11	1,15	5,03	19.978,97	1,15	7,09	1.816,27
5	2	0,21	5,24	2.387,94	0,14	7,22	1.193,97
6	8	0,84	6,08	13.785,17	0,79	8,02	1.723,15
7	9	0,94	7,02	22.977,68	1,32	9,34	2.553,08
8	31	3,25	10,27	64.454,77	3,71	13,05	2.079,19
9	20	2,10	12,37	42.669,87	2,45	15,50	2.133,49
10	35	3,67	16,04	79.061,52	4,55	20,05	2.258,90
11	23	2,41	18,45	53.202,81	3,06	23,11	2.313,17
12	40	4,19	22,64	78.129,37	4,49	27,60	1.953,23
13	37	3,88	26,52	79.644,65	4,58	32,19	2.152,56
14	34	3,56	30,08	87.235,65	5,02	37,20	2.565,75
15	25	2,62	32,70	47.333,51	2,72	39,93	1.893,34
16	29	3,04	35,74	61.966,12	3,56	43,49	2.136,76
17	58	6,08	41,82	107.188,57	6,17	49,66	1.848,08
18	27	2,83	44,65	51.828,05	2,98	52,64	1.919,56
19	35	3,67	48,32	76.315,34	4,39	57,03	2.180,44
20	119	12,47	60,80	184.691,72	10,62	67,65	1.552,03
21	40	4,19	64,99	75.812,04	4,36	72,02	1.895,30
22	40	4,19	69,18	67.882,80	3,91	75,92	1.697,07
23	36	3,77	72,96	61.639,74	3,55	79,47	1.712,22
24	39	4,09	77,04	54.374,59	3,13	82,59	1.394,22
25	47	4,93	81,97	71.892,13	4,14	86,73	1.529,62
26	38	3,98	85,95	49.944,46	2,87	89,60	1.314,33
27	30	3,14	89,10	57.984,23	3,34	92,94	1.932,81
28	17	1,78	90,88	19.057,61	1,10	94,04	1.121,04
29	26	2,73	93,61	35.079,13	2,02	96,05	1.349,20
30	14	1,47	95,07	20.249,48	1,16	97,22	1.446,39
31	11	1,15	96,23	13.083,65	0,75	97,97	1.189,42
32	10	1,05	97,27	10.706,19	0,62	98,59	1.070,62
33	10	1,05	98,32	10.591,47	0,61	99,20	1.059,15
34	8	0,84	99,16	7.596,31	0,44	99,63	949,54
35	2	0,21	99,37	1.687,80	0,10	99,73	843,90
36	5	0,52	99,90	3.895,53	0,22	99,95	779,11
37	1	0,10	100,00	800,39	0,05	100,00	800,39
38	0	0,00	100,00	0,00	0,00	100,00	0,00
39	0	0,00	100,00	0,00	0,00	100,00	0,00
40	0	0,00	100,00	0,00	0,00	100,00	0,00
41	0	0,00	100,00	0,00	0,00	100,00	0,00
42	0	0,00	100,00	0,00	0,00	100,00	0,00
43	0	0,00	100,00	0,00	0,00	100,00	0,00
44	0	0,00	100,00	0,00	0,00	100,00	0,00
45	0	0,00	100,00	0,00	0,00	100,00	0,00
46	0	0,00	100,00	0,00	0,00	100,00	0,00
47	0	0,00	100,00	0,00	0,00	100,00	0,00
48	0	0,00	100,00	0,00	0,00	100,00	0,00
49	0	0,00	100,00	0,00	0,00	100,00	0,00
50	0	0,00	100,00	0,00	0,00	100,00	0,00
TOTAL	954		100,00	1.738.331,55		100,00	1.822,15

PRAZO MÉDIO PARA APOSENTAR: 18,55 anos

DISTRIBUIÇÃO DOS PARTICIPANTES POR ANOS PARA APOSENTAR MULHER

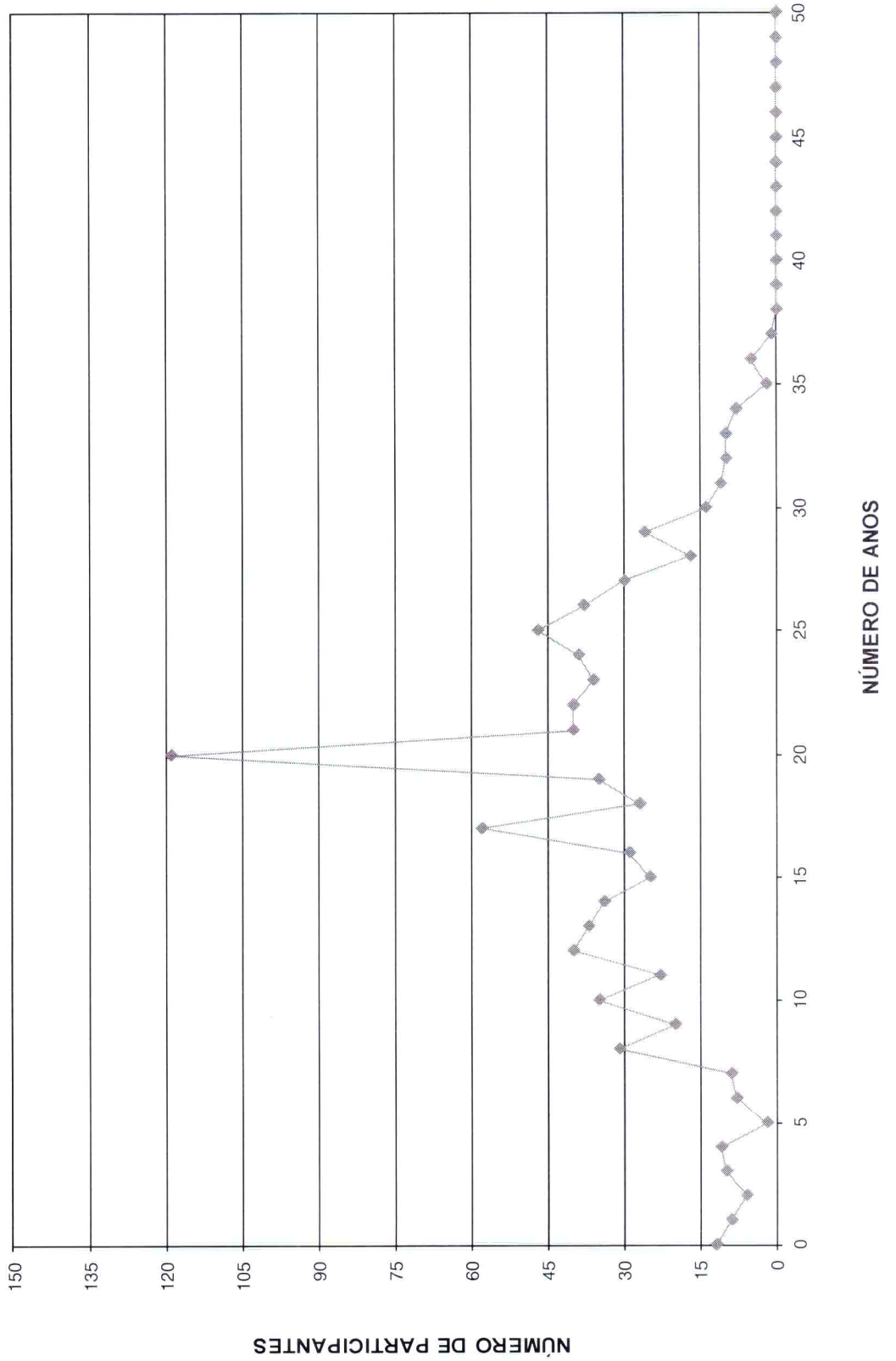

DISTRIBUIÇÃO DOS SERVIDORES POR IDADE E REMUNERAÇÃO
Organização Municipal de Seguridade Social - Registro

Idade	Servidores			Vencimentos			
	Número	%	% Acumulado	Na Faixa	%	% Acumulado	Médio
14	0	0,00	0,00	0,00	0,00	0,00	0,00
15	0	0,00	0,00	0,00	0,00	0,00	0,00
16	0	0,00	0,00	0,00	0,00	0,00	0,00
17	0	0,00	0,00	0,00	0,00	0,00	0,00
18	1	0,10	0,10	800,39	0,05	0,05	800,39
19	5	0,52	0,63	3.895,53	0,22	0,27	779,11
20	2	0,21	0,84	1.687,80	0,10	0,37	843,90
21	8	0,84	1,68	7.596,31	0,44	0,80	949,54
22	10	1,05	2,73	10.591,47	0,61	1,41	1.059,15
23	10	1,05	3,77	10.706,19	0,62	2,03	1.070,62
24	11	1,15	4,93	13.083,65	0,75	2,78	1.189,42
25	14	1,47	6,39	20.249,48	1,16	3,95	1.446,39
26	18	1,89	8,28	26.054,85	1,50	5,45	1.447,49
27	14	1,47	9,75	19.468,82	1,12	6,57	1.390,63
28	23	2,41	12,16	40.902,31	2,35	8,92	1.778,36
29	32	3,35	15,51	44.921,07	2,58	11,50	1.403,78
30	34	3,56	19,08	58.656,56	3,37	14,88	1.725,19
31	36	3,77	22,85	53.028,41	3,05	17,93	1.473,01
32	35	3,67	26,52	62.703,35	3,61	21,53	1.791,52
33	35	3,67	30,19	59.766,24	3,44	24,97	1.707,61
34	30	3,14	33,33	58.822,52	3,38	28,36	1.960,75
35	35	3,67	37,00	54.170,13	3,12	31,47	1.547,72
36	23	2,41	39,41	39.656,89	2,28	33,75	1.724,21
37	41	4,30	43,71	71.227,66	4,10	37,85	1.737,26
38	38	3,98	47,69	89.195,73	5,13	42,98	2.347,26
39	43	4,51	52,20	77.266,43	4,44	47,43	1.796,89
40	37	3,88	56,08	67.365,37	3,88	51,30	1.820,69
41	30	3,14	59,22	54.889,41	3,16	54,46	1.829,65
42	29	3,04	62,26	52.797,28	3,04	57,50	1.820,60
43	31	3,25	65,51	59.593,14	3,43	60,93	1.922,36
44	33	3,46	68,97	76.921,46	4,43	65,35	2.330,95
45	32	3,35	72,33	59.276,27	3,41	68,76	1.852,38
46	35	3,67	76,00	73.779,57	4,24	73,01	2.107,99
47	27	2,83	78,83	47.066,95	2,71	75,71	1.743,22
48	35	3,67	82,49	75.318,04	4,33	80,05	2.151,94
49	24	2,52	85,01	64.470,65	3,71	83,75	2.686,28
50	25	2,62	87,63	52.987,63	3,05	86,80	2.119,51
51	25	2,62	90,25	45.890,44	2,64	89,44	1.835,62
52	12	1,26	91,51	16.941,60	0,97	90,42	1.411,80
53	12	1,26	92,77	29.367,70	1,69	92,11	2.447,31
54	7	0,73	93,50	13.212,25	0,76	92,87	1.887,46
55	11	1,15	94,65	19.420,77	1,12	93,98	1.765,52
56	9	0,94	95,60	28.055,61	1,61	95,60	3.117,29
57	11	1,15	96,75	19.709,14	1,13	96,73	1.791,74
58	8	0,84	97,59	15.294,76	0,88	97,61	1.911,85
59	7	0,73	98,32	9.559,52	0,55	98,16	1.365,65
60	2	0,21	98,53	1.623,35	0,09	98,25	811,68
61	5	0,52	99,06	9.626,43	0,55	98,81	1.925,29
62	2	0,21	99,27	3.683,75	0,21	99,02	1.841,88
63	0	0,00	99,27	0,00	0,00	99,02	0,00
64	4	0,42	99,69	12.071,93	0,69	99,71	3.017,98
65	1	0,10	99,79	2.152,34	0,12	99,84	2.152,34
66	1	0,10	99,90	1.689,26	0,10	99,94	1.689,26
67	1	0,10	100,00	1.115,14	0,06	100,00	1.115,14
68	0	0,00	100,00	0,00	0,00	100,00	0,00
69	0	0,00	100,00	0,00	0,00	100,00	0,00
70	0	0,00	100,00	0,00	0,00	100,00	0,00
>70	0	0,00	100,00	0,00	0,00	100,00	0,00
TOTAL	954		100,00	1.738.331,55		100,00	1.822,15

IDADE MÉDIA: 39,87 anos
TAXA ANUAL DE SOBREVIVÊNCIA: 0,9961
NÚMERO DE ÓBITOS ESPERADOS: 4

DISTRIBUIÇÃO DOS PARTICIPANTES POR IDADE
MULHER

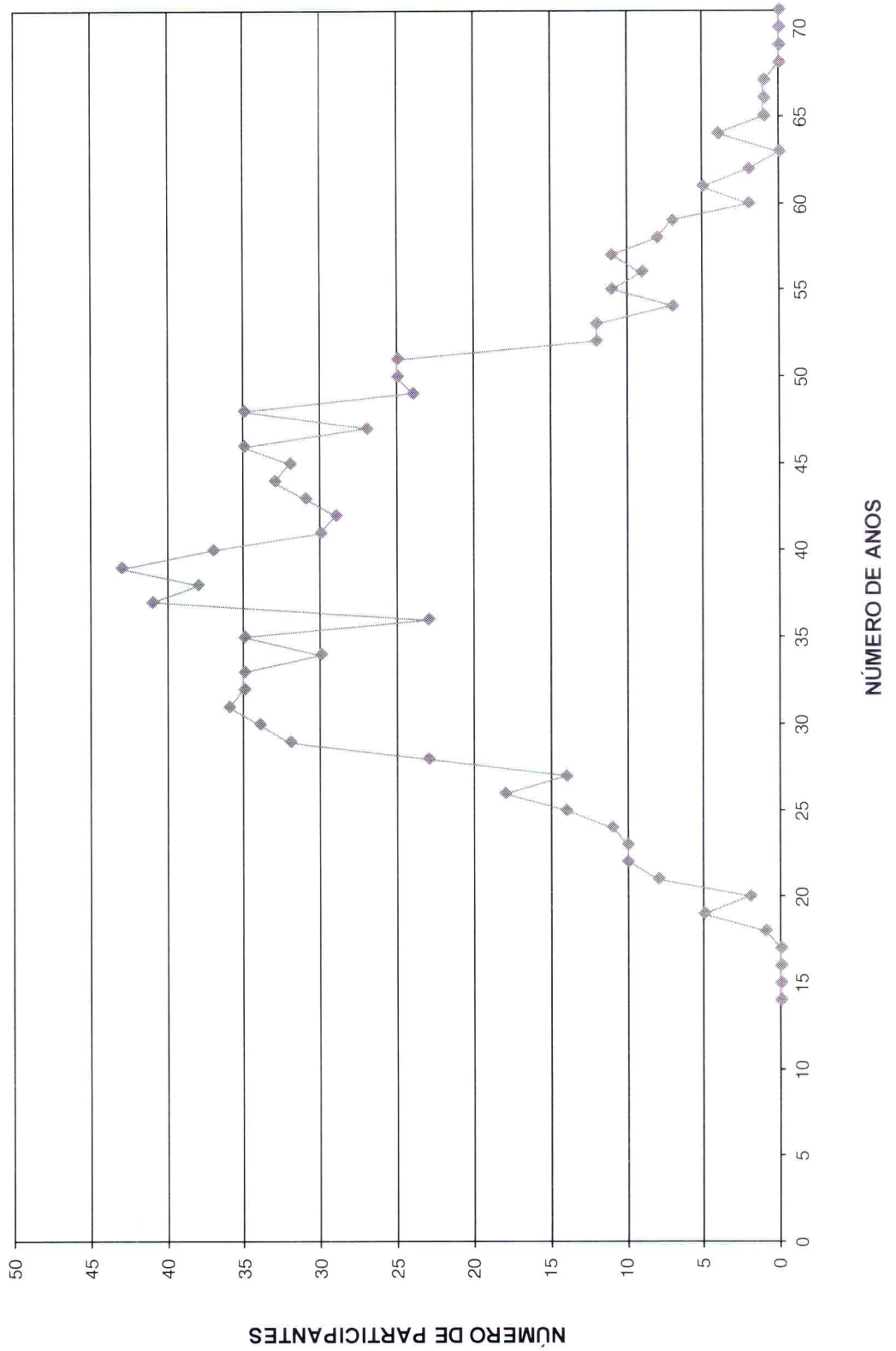



ESCRITÓRIO TÉCNICO DE ACESSORIA ATUARIAL S/S LTDA.

HISTOGRAMAS

Aposentados

Distribuição dos Aposentados por Idade

Organização Municipal de Seguridade Social - Registro

(Homens e Mulheres)			(Homens)			(Mulheres)		
Idade	Nº de Aposentados	Total dos Proventos	Idade	Nº de Aposentados	Total dos Proventos	Idade	Nº de Aposentadas	Total dos Proventos
<39	0	0,00	<39	0	-	<39	0	-
40	0	0,00	40	0	-	40	0	-
41	0	0,00	41	0	-	41	0	-
42	1	622,00	42	0	-	42	1	622,00
43	0	0,00	43	0	-	43	0	-
44	0	0,00	44	0	-	44	0	-
45	0	0,00	45	0	-	45	0	-
46	0	0,00	46	0	-	46	0	-
47	2	1.422,39	47	1	800,39	47	1	622,00
48	2	3.523,25	48	1	828,41	48	1	2.694,84
49	1	842,46	49	0	-	49	1	842,46
50	5	11.265,47	50	2	1.680,50	50	3	9.584,97
51	3	6.442,60	51	0	-	51	3	6.442,60
52	4	11.595,41	52	2	1.244,00	52	2	10.351,41
53	2	3.173,48	53	1	971,78	53	1	2.201,70
54	3	3.179,49	54	1	622,00	54	2	2.557,49
55	4	8.732,62	55	1	762,17	55	3	7.970,45
56	5	18.615,36	56	1	5.241,32	56	4	13.374,04
57	4	5.507,88	57	1	934,39	57	3	4.573,49
58	7	14.286,74	58	1	2.570,12	58	6	11.716,62
59	0	0,00	59	0	-	59	0	-
60	5	8.085,86	60	1	1.635,98	60	4	6.449,88
61	3	4.192,06	61	1	2.202,23	61	2	1.989,83
62	6	8.028,14	62	1	2.753,15	62	5	5.274,99
63	2	2.466,17	63	2	2.466,17	63	0	-
64	4	4.170,66	64	0	-	64	4	4.170,66
65	3	4.613,90	65	0	-	65	3	4.613,90
66	8	7.501,64	66	3	2.780,44	66	5	4.721,20
67	5	4.871,32	67	2	2.133,59	67	3	2.737,73
68	8	9.680,46	68	4	4.461,08	68	4	5.219,38
69	3	3.986,49	69	1	1.109,36	69	2	2.877,13
70	8	9.331,29	70	3	2.118,28	70	5	7.213,01
71	8	9.768,62	71	2	1.428,52	71	6	8.340,10
72	8	7.272,64	72	5	5.128,08	72	3	2.144,56
73	6	5.219,07	73	2	2.294,41	73	4	2.924,66
74	6	5.349,96	74	4	3.966,17	74	2	1.383,79
75	3	3.639,92	75	3	3.639,92	75	0	-
76	3	5.153,18	76	3	5.153,18	76	0	-
77	0	0,00	77	0	-	77	0	-
78	4	3.947,38	78	4	3.947,38	78	0	-
79	0	0,00	79	0	-	79	0	-
80	1	2.034,77	80	1	2.034,77	80	0	-
81	2	1.275,10	81	2	1.275,10	81	0	-
82	0	0,00	82	0	-	82	0	-
83	1	622,00	83	1	622,00	83	0	-
84	2	1.244,00	84	2	1.244,00	84	0	-
85	0	0,00	85	0	-	85	0	-
86	0	0,00	86	0	-	86	0	-
87	0	0,00	87	0	-	87	0	-
88	0	0,00	88	0	-	88	0	-
89	0	0,00	89	0	-	89	0	-
90	0	0,00	90	0	-	90	0	-
> 91	0	0,00	> 91	0	-	> 91	0	-
TOTAL	142	201.663,78	TOTAL	59	68.048,89	TOTAL	83	133.614,89

Idade Média = 64,68 anos

Idade Média = 68,24 anos

Idade Média = 62,14 anos

DISTRIBUIÇÃO DOS APOSENTADOS POR IDADE

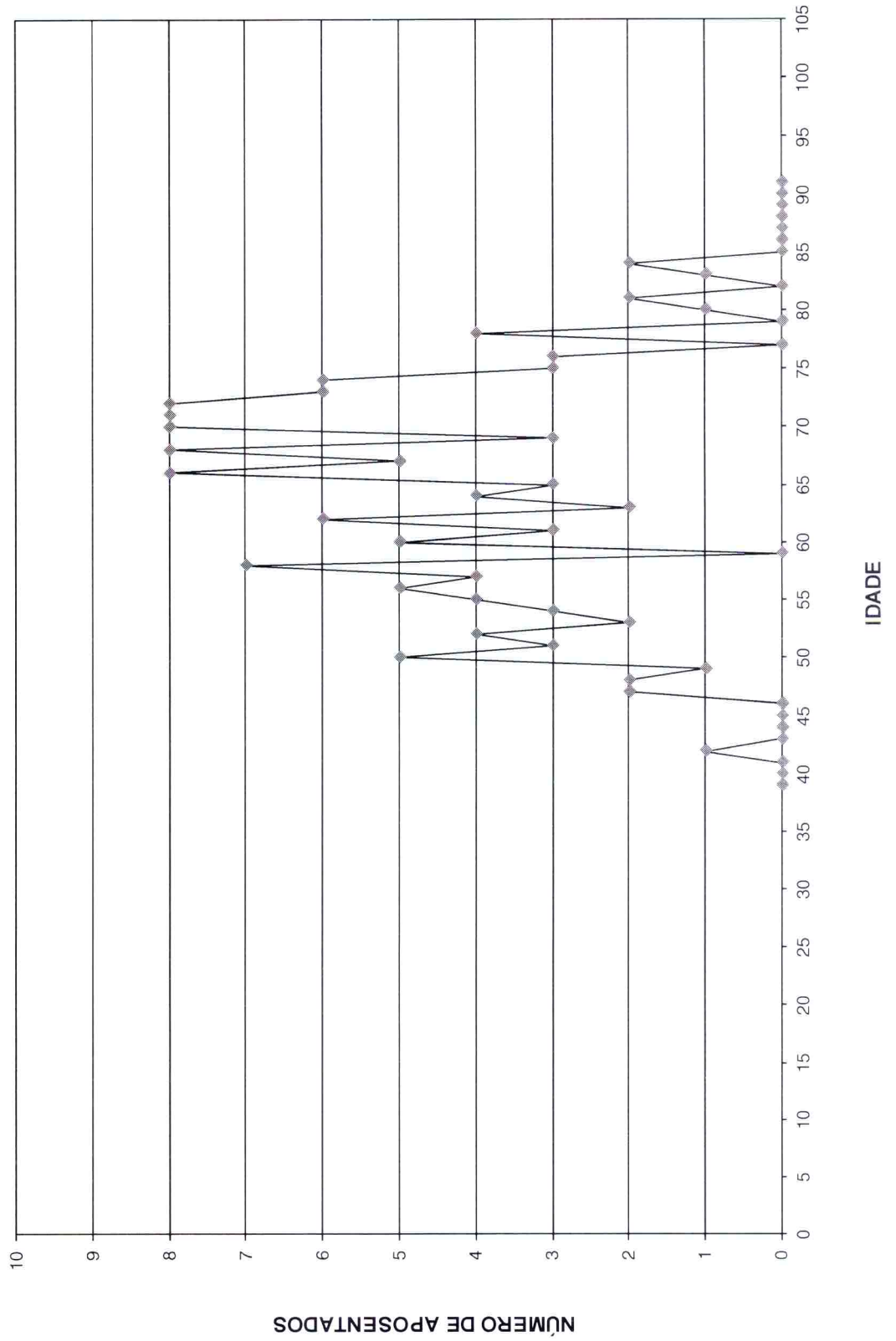



DISTRIBUIÇÃO DOS APOSENTADOS POR IDADE - HOMEM

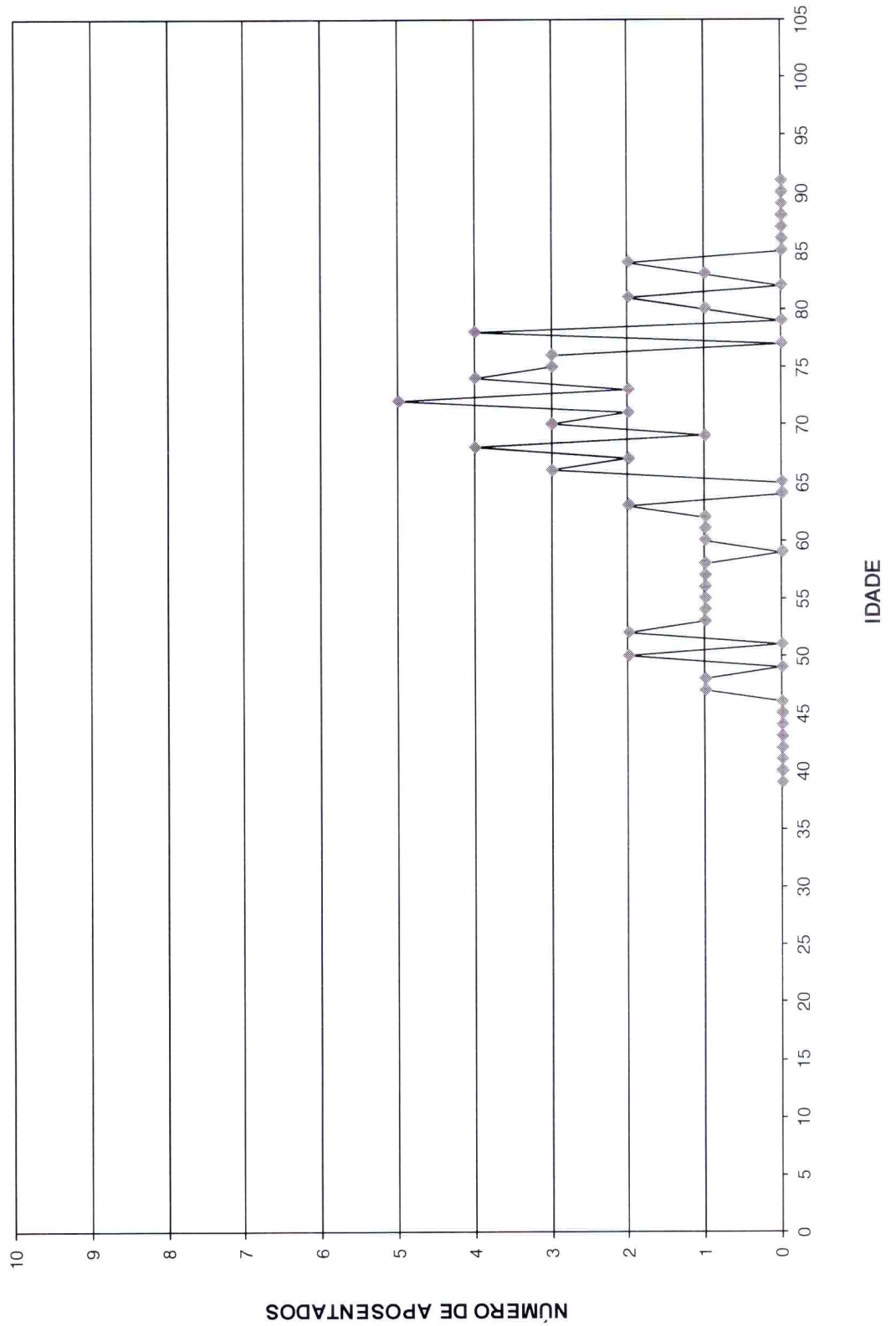

DISTRIBUIÇÃO DOS APOSENTADOS POR IDADE - MULHER

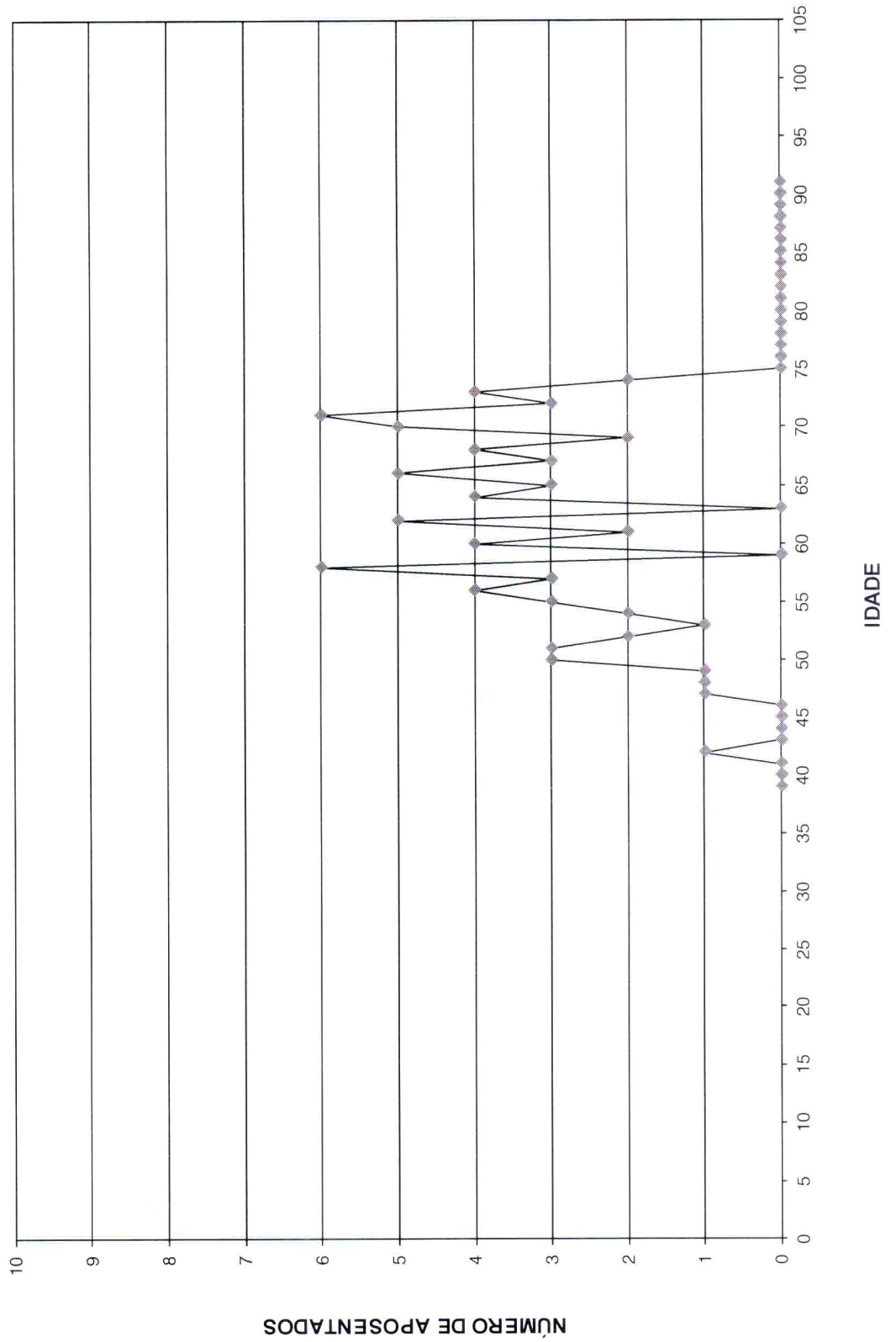

Distribuição dos Aposentados em Múltiplos de Salários

Organização Municipal de Seguridade Social - Registro

(Homens e Mulheres)			(Homens)			(Mulheres)		
Faixa em Mult.de Sal.	Nº de Aposent.	Total de Proventos	Faixa em Mult.de Sal.	Nº de Aposent.	Total de Proventos	Faixa em Mult.de Sal.	Nº de Aposent.	Total de Proventos
0 a 1	34	21.148,00	0 a 1	16	9.952,00	0 a 1	18	11.196,00
1 a 2	56	50.205,75	1 a 2	28	25.037,46	1 a 2	28	25.168,29
2 a 3	20	30.450,88	2 a 3	8	12.498,94	2 a 3	12	17.951,94
3 a 4	11	24.271,83	3 a 4	3	6.204,69	3 a 4	8	18.067,14
4 a 5	11	30.217,54	4 a 5	2	5.323,27	4 a 5	9	24.894,27
5 a 6	2	6.647,90	5 a 6	0	0,00	5 a 6	2	6.647,90
6 a 7	2	7.847,97	6 a 7	1	3.791,21	6 a 7	1	4.056,76
7 a 8	2	9.472,59	7 a 8	0	0,00	7 a 8	2	9.472,59
8 a 9	3	15.720,20	8 a 9	1	5.241,32	8 a 9	2	10.478,88
9 a 10	1	5.681,12	9 a 10	0	0,00	9 a 10	1	5.681,12
10 a 11	0	0,00	10 a 11	0	0,00	10 a 11	0	0,00
11 a 12	0	0,00	11 a 12	0	0,00	11 a 12	0	0,00
12 a 13	0	0,00	12 a 13	0	0,00	12 a 13	0	0,00
13 a 14	0	0,00	13 a 14	0	0,00	13 a 14	0	0,00
14 a 15	0	0,00	14 a 15	0	0,00	14 a 15	0	0,00
15 a 16	0	0,00	15 a 16	0	0,00	15 a 16	0	0,00
16 a 17	0	0,00	16 a 17	0	0,00	16 a 17	0	0,00
17 a 18	0	0,00	17 a 18	0	0,00	17 a 18	0	0,00
18 a 19	0	0,00	18 a 19	0	0,00	18 a 19	0	0,00
19 a 20	0	0,00	19 a 20	0	0,00	19 a 20	0	0,00
20 a 21	0	0,00	20 a 21	0	0,00	20 a 21	0	0,00
21 a 22	0	0,00	21 a 22	0	0,00	21 a 22	0	0,00
22 a 23	0	0,00	22 a 23	0	0,00	22 a 23	0	0,00
23 a 24	0	0,00	23 a 24	0	0,00	23 a 24	0	0,00
24 a 25	0	0,00	24 a 25	0	0,00	24 a 25	0	0,00
25 a 26	0	0,00	25 a 26	0	0,00	25 a 26	0	0,00
26 a 27	0	0,00	26 a 27	0	0,00	26 a 27	0	0,00
27 a 28	0	0,00	27 a 28	0	0,00	27 a 28	0	0,00
28 a 29	0	0,00	28 a 29	0	0,00	28 a 29	0	0,00
29 a 30	0	0,00	29 a 30	0	0,00	29 a 30	0	0,00
30 a 31	0	0,00	30 a 31	0	0,00	30 a 31	0	0,00
31 a 32	0	0,00	31 a 32	0	0,00	31 a 32	0	0,00
32 a 33	0	0,00	32 a 33	0	0,00	32 a 33	0	0,00
33 a 34	0	0,00	33 a 34	0	0,00	33 a 34	0	0,00
34 a 35	0	0,00	34 a 35	0	0,00	34 a 35	0	0,00
35 a 36	0	0,00	35 a 36	0	0,00	35 a 36	0	0,00
36 a 37	0	0,00	36 a 37	0	0,00	36 a 37	0	0,00
37 a 38	0	0,00	37 a 38	0	0,00	37 a 38	0	0,00
38 a 39	0	0,00	38 a 39	0	0,00	38 a 39	0	0,00
39 a 40	0	0,00	39 a 40	0	0,00	39 a 40	0	0,00
40 a 41	0	0,00	40 a 41	0	0,00	40 a 41	0	0,00
41 a 42	0	0,00	41 a 42	0	0,00	41 a 42	0	0,00
42 a 43	0	0,00	42 a 43	0	0,00	42 a 43	0	0,00
43 a 44	0	0,00	43 a 44	0	0,00	43 a 44	0	0,00
44 a 45	0	0,00	44 a 45	0	0,00	44 a 45	0	0,00
45 a 46	0	0,00	45 a 46	0	0,00	45 a 46	0	0,00
46 a 47	0	0,00	46 a 47	0	0,00	46 a 47	0	0,00
47 a 48	0	0,00	47 a 48	0	0,00	47 a 48	0	0,00
48 a 49	0	0,00	48 a 49	0	0,00	48 a 49	0	0,00
49 a 50	0	0,00	49 a 50	0	0,00	49 a 50	0	0,00
+ de 51	0	0,00	+ de 51	0	0,00	+ de 51	0	0,00
TOTAL	142	201.663,78	TOTAL	59	68.048,89	TOTAL	83	133.614,89

Provento Médio= R\$ 1.420,17

Provento Médio= R\$ 1.153,37

Provento Médio= R\$ 1.609,82



DISTRIBUIÇÃO DOS APOSENTADOS EM MÚLTIPLOS DE SALÁRIOS

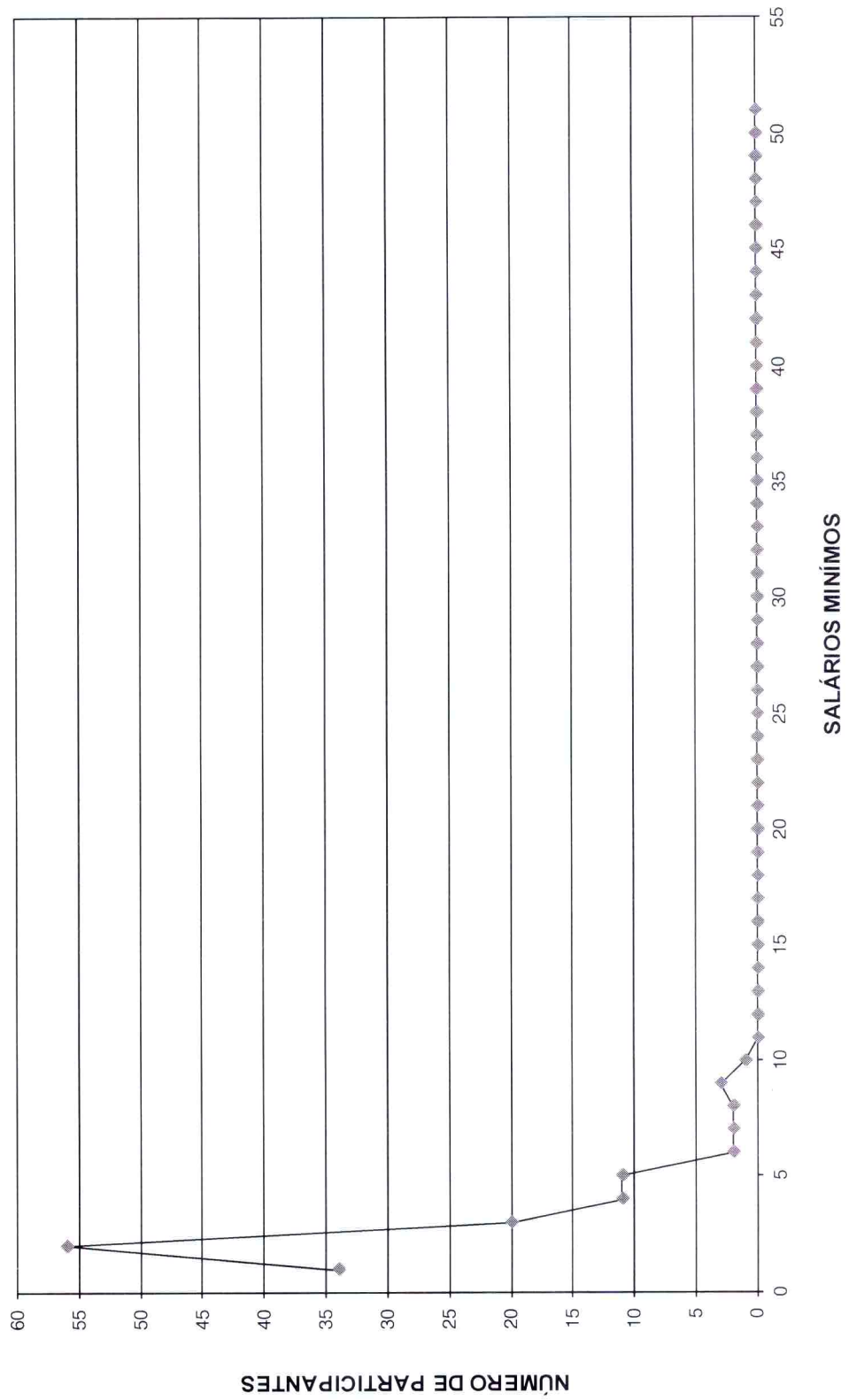



DISTRIBUIÇÃO DOS APOSENTADOS EM MÚLTIPLOS DE SALÁRIO HOMEM

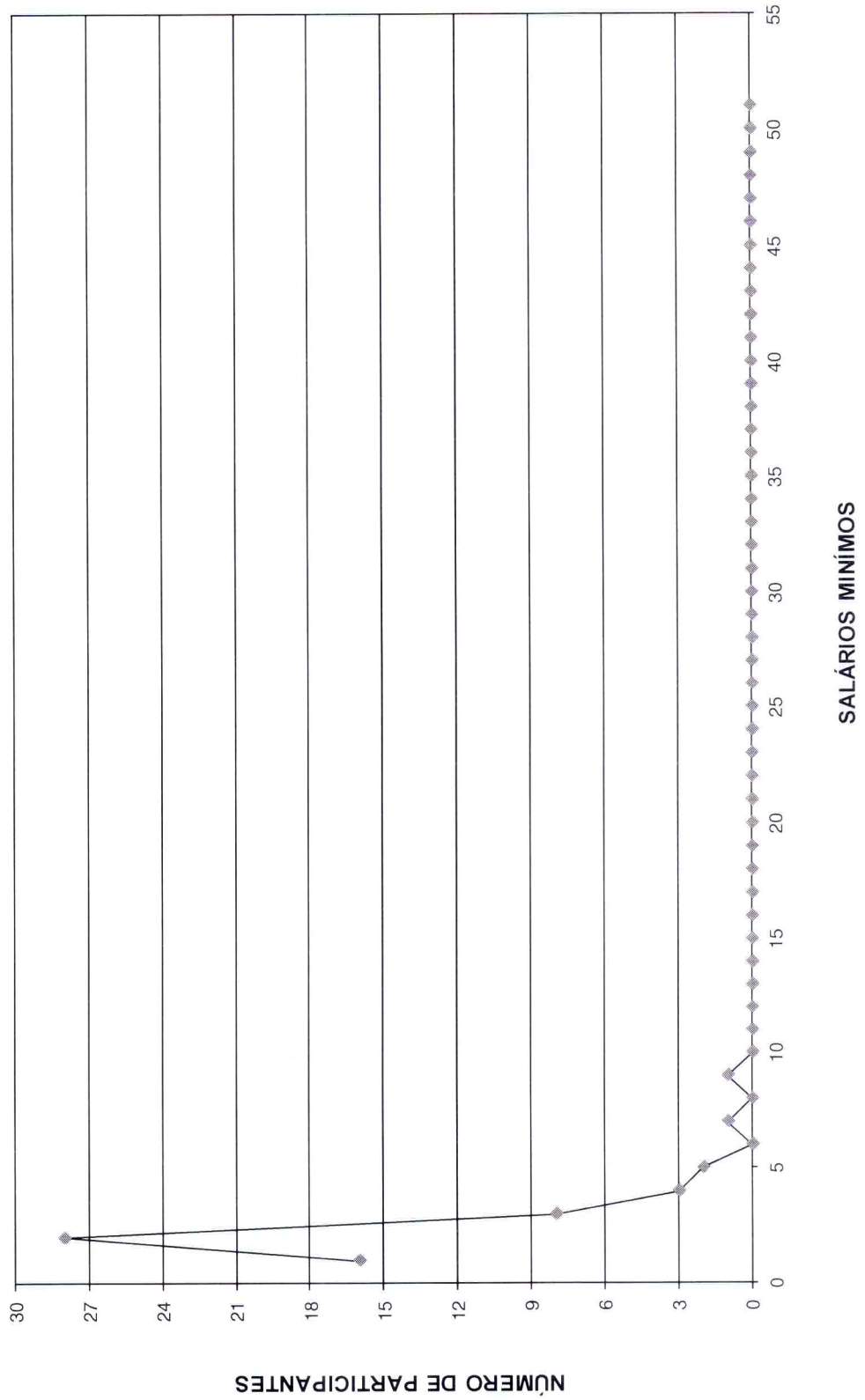

DISTRIBUIÇÃO DOS APOSENTADOS EM MÚLTIPLOS DE SALÁRIOS MULHER

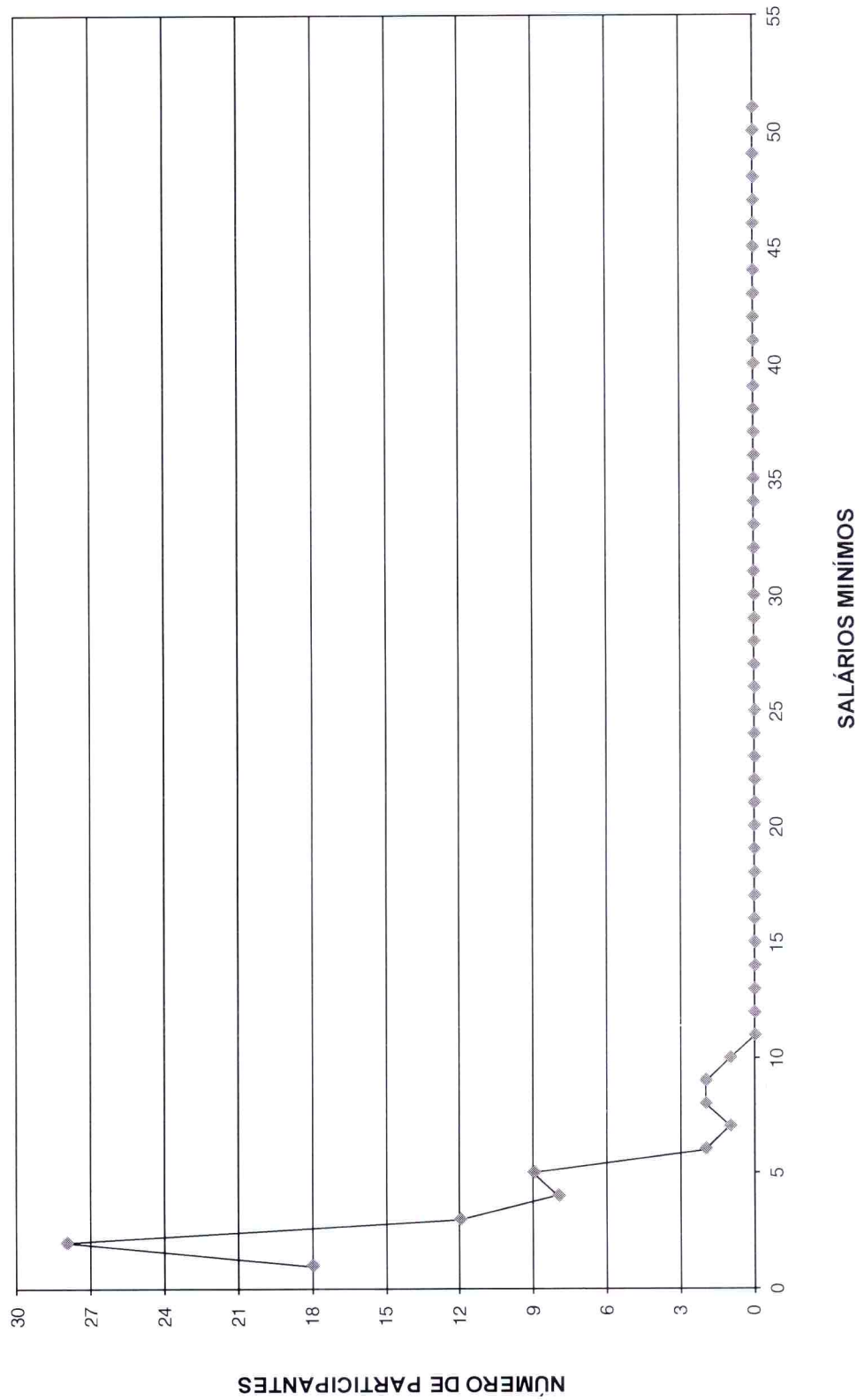



ESCRITÓRIO TÉCNICO DE ASSESSORIA ATUARIAL S/S LTDA.

FLUXO DAS APOSENTADORIAS



Fluxo das aposentadorias

Organização Municipal de Seguridade Social - Registro

(Valores em R\$)

Ano da Aposentadoria	Número de Partic.	Vencimentos	Provento Mensal		Valor Atual do Provento	
			Projetada	Proporcional	Projetada	Proporcional
2012	25	78.177,10	78.177,10	78.177,10	11.364.587,53	11.364.587,53
2013	10	27.542,04	27.655,14	27.184,92	4.043.968,39	3.975.791,82
2014	10	25.965,35	26.326,47	24.710,09	3.621.414,66	3.401.224,78
2015	12	32.225,93	33.099,32	29.836,72	4.184.400,33	3.774.470,29
2016	17	29.650,36	30.760,36	25.051,16	3.315.731,69	2.734.069,54
2017	6	7.286,19	7.620,03	6.361,66	718.548,26	601.348,05
2018	11	19.043,63	20.102,92	16.137,54	2.100.505,54	1.690.827,20
2019	15	30.637,36	32.675,86	25.329,80	3.028.239,65	2.355.682,77
2020	37	73.668,51	79.275,88	52.297,67	6.919.705,69	4.632.769,03
2021	25	49.830,51	54.249,21	34.575,82	4.497.341,60	2.884.979,77
2022	45	112.325,15	123.680,53	72.980,56	9.132.425,75	5.412.133,62
2023	27	59.263,31	65.766,64	35.986,86	4.557.451,89	2.529.471,77
2024	47	98.275,49	110.085,75	44.739,33	6.691.344,27	2.938.142,44
2025	50	104.662,28	118.449,96	57.499,56	7.421.396,39	3.619.372,00
2026	45	102.694,95	117.395,61	50.546,65	6.689.151,12	2.947.215,76
2027	37	67.129,03	77.507,62	36.245,66	4.229.273,83	1.994.746,15
2028	38	69.271,09	80.744,69	35.877,92	4.533.760,83	2.052.509,09
2029	81	132.570,68	156.096,95	48.375,78	7.165.268,85	2.337.596,92
2030	33	65.301,15	77.737,73	27.747,19	3.717.049,20	1.354.213,90
2031	53	110.902,62	133.479,40	26.574,47	5.279.618,37	1.131.138,26
2032	145	216.538,29	262.710,24	30.721,34	9.983.826,25	1.249.997,06
2033	57	97.429,69	119.498,05	22.064,79	4.546.981,69	851.853,01
2034	50	80.581,70	99.816,38	21.164,59	3.684.032,60	771.658,28
2035	47	76.244,45	95.465,13	11.841,33	3.299.614,45	413.225,28
2036	54	68.188,81	86.189,49	12.649,31	2.814.787,02	409.969,38
2037	63	93.534,66	119.323,61	17.081,03	3.627.726,58	507.086,88
2038	49	65.794,52	84.785,10	12.463,54	2.466.249,20	366.335,20
2039	41	72.028,05	93.773,03	6.312,58	2.474.529,90	166.142,19
2040	36	54.428,37	71.631,37	5.400,30	1.608.448,52	126.728,05
2041	45	62.836,07	83.456,68	5.654,03	1.903.521,19	129.818,19
2042	22	31.258,70	41.945,17	2.604,24	946.061,30	57.231,35
2043	24	27.326,99	37.025,22	2.727,27	761.203,03	55.386,23
2044	23	31.348,25	42.920,92	2.815,68	817.525,79	53.352,06
2045	17	18.901,54	26.128,76	1.580,93	494.081,02	28.452,89
2046	20	21.045,88	29.377,37	1.308,78	488.592,05	21.559,11
2047	11	15.326,01	21.598,69	443,04	338.198,03	6.945,58
2048	16	14.723,19	20.947,24	1.009,72	317.859,49	14.940,96
2049	8	7.587,74	10.921,81	498,11	150.677,84	6.809,31
2050	1	633,94	922,95	23,82	11.677,74	301,36
2051	1	1.220,93	1.790,87	11,55	21.653,88	139,70
2052	2	1.444,67	2.141,79	37,90	24.276,88	431,16
2053	1	800,39	1.197,62	14,61	12.834,68	156,52
2054	1	800,39	1.204,59	14,48	12.464,02	149,87
2055	0	0,00	0,00	0,00	0,00	0,00
2056	0	0,00	0,00	0,00	0,00	0,00
2057	0	0,00	0,00	0,00	0,00	0,00
2058	0	0,00	0,00	0,00	0,00	0,00
2059	0	0,00	0,00	0,00	0,00	0,00
2060	0	0,00	0,00	0,00	0,00	0,00
2061	0	0,00	0,00	0,00	0,00	0,00
	1.358	2.356.445,96	2.805.659,20	914.679,44	144.018.006,98	68.970.960,30



Provisão Matemática de Benefícios à Conceder Iminentes

Provisão Matemática de Benefícios a Conceder - Iminentes**Organização Municipal de Seguridade Social - Registro**

Data do cálculo: 31/12/2012

Aposentadoria por tempo de serviço e/ou idade

Número de complementações por ano: 13

Taxa de capitalização ao ano: 6,00%

valores em R\$

Ord	Nº do Registro	Idade	Esperança de Vida	Valor do Provento	Provisão
1	000000004	56	24,38	5.547,83	847.166,92
2	000000006	57	23,62	2.001,01	304.305,52
3	000000008	51	28,36	2.561,31	421.007,89
4	000000518	58	22,87	4.205,52	627.024,28
5	000000619	56	24,38	3.045,71	468.243,94
6	000000709	63	19,24	3.043,64	413.686,84
7	000000871	63	19,24	1.242,22	168.243,19
8	000000951	49	30,01	6.413,81	1.083.115,79
9	000001021	59	22,12	1.233,06	179.799,07
10	000001150	54	25,95	1.270,04	202.688,23
11	000001205	63	19,24	1.905,47	256.697,50
12	000001379	57	23,62	1.154,88	173.672,17
13	000001439	56	24,38	9.978,33	1.527.851,70
14	000001469	59	22,12	1.520,76	221.075,91
15	000001471	62	19,95	1.189,54	165.334,56
16	000001534	64	18,55	6.021,04	798.022,29
17	000001593	62	19,95	1.745,10	239.669,73
18	000001617	61	20,66	1.462,22	203.572,68
19	000001704	62	19,95	1.520,76	208.141,52
20	000001731	53	26,74	2.557,85	413.670,10
21	000001769	65	17,87	1.371,63	176.721,74
22	000001770	61	20,66	5.564,65	783.730,11
23	000001819	64	18,55	907,18	118.904,30
24	000002139	68	15,90	9.024,28	1.082.402,48
25	001003817	51	28,36	1.689,26	279.839,08
Totais				78.177,10	11.364.587,53



ESCRITÓRIO TÉCNICO DE ACESSORIA ATUARIAL S/S LTDA.

Provisão Matemática de Benefícios Concedidos

Aposentadoria

Provisão Matemática de Benefícios Concedidos**Organização Municipal de Seguridade Social - Registro**

Apos. por Tempo de Serviço e/ou Idade

Número de Complementações: 13

Correção Aplicada: 10%

Taxa de Capitalização ao Ano: 6%

Tábua de Sobrevivência: IBGE 2010

(Valores em R\$)

Ord	Código do aposentado	Idade	Esperança de Vida	Valor do Provento	Provisão Matemática de Benef. Concedidos	Valor Atual dos Benefícios Futuros
00001	100000001	70	14,66	2.339,99	291.521,17	291.521,17
00002	100000002	84	8,02	622,00	50.872,14	50.872,14
00003	100000003	84	8,02	622,00	50.719,53	50.719,53
00004	100000006	70	14,66	983,69	121.995,09	121.995,09
00005	100000007	83	8,41	622,00	52.089,32	52.089,32
00006	100000008	76	11,39	739,97	77.154,19	77.154,19
00007	100000009	61	20,66	1.367,83	209.474,71	209.474,71
00008	100000010	75	11,89	1.317,87	143.719,35	143.719,35
00009	100000011	75	11,89	943,34	102.621,85	102.621,85
00010	100000012	80	9,60	2.034,77	188.070,09	188.070,09
00011	100000013	71	14,07	1.497,88	181.549,63	181.549,63
00012	100000014	78	10,45	1.967,69	196.575,69	196.575,69
00013	100000017	81	9,20	653,10	58.487,31	58.487,31
00014	100000019	72	13,50	817,59	97.718,76	97.718,76
00015	100000020	81	9,20	622,00	56.149,89	56.149,89
00016	100000021	72	13,50	1.106,76	131.045,24	131.045,24
00017	100000022	74	12,41	668,49	74.717,41	74.717,41
00018	100000023	74	12,41	715,30	80.534,99	80.534,99
00019	100000029	56	24,38	2.440,59	410.508,83	410.508,83
00020	100000030	69	15,27	2.255,13	288.596,14	288.596,14
00021	100000032	55	25,16	762,17	130.441,95	130.441,95
00022	100000033	67	16,54	1.044,40	141.629,90	141.629,90
00023	100000035	68	15,90	697,49	91.432,52	91.432,52
00024	100000037	48	30,84	828,41	156.668,67	156.668,67
00025	100000038	68	15,90	1.457,39	192.697,50	192.697,50
00026	100000039	72	13,50	684,20	80.630,46	80.630,46
00027	100000040	78	10,45	735,69	72.949,40	72.949,40
00028	100000041	71	14,07	622,00	74.690,07	74.690,07
00029	100000044	73	12,94	622,00	70.713,70	70.713,70
00030	100000045	71	14,07	3.329,22	407.257,78	407.257,78
00031	100000047	75	11,89	1.378,71	150.354,22	150.354,22
00032	100000048	70	14,66	824,30	103.623,62	103.623,62
00033	100000050	73	12,94	876,50	99.404,97	99.404,97
00034	100000051	76	11,39	622,00	64.853,85	64.853,85
00035	100000052	74	12,41	1.000,80	111.859,84	111.859,84
00036	100000053	65	17,87	2.802,36	396.395,56	396.395,56
00037	100000055	72	13,50	642,77	75.210,03	75.210,03
00038	100000056	58	22,87	5.681,12	899.892,48	931.732,62
00039	100000057	57	23,62	2.260,90	377.684,52	377.684,52
00040	100000060	69	15,27	1.109,36	142.282,38	142.282,38
00041	100000061	47	31,68	800,39	153.659,74	153.659,74
00042	100000062	68	15,90	1.835,25	240.579,12	240.579,12
00043	100000063	73	12,94	1.072,89	122.863,81	122.863,81
00044	100000064	48	30,84	2.694,84	509.153,59	509.153,59
00045	100000065	78	10,45	622,00	61.676,15	61.676,15
00046	100000066	51	28,36	1.856,85	339.487,29	339.487,29
00047	100000067	73	12,94	804,16	91.867,51	91.867,51
00048	100000068	57	23,62	1.079,53	178.575,04	178.575,04
00049	100000069	74	12,41	781,90	87.393,30	87.393,30
00050	100000070	78	10,45	622,00	62.138,89	62.138,89



(Valores em R\$)

Ord	Código do aposentado	Idade	Esperança de Vida	Valor do Provento	Provisão Matemática de Benef. Concedidos	Valor Atual dos Benefícios Futuros
00051	10000072	70	14,66	770,18	97.472,18	97.472,18
00052	10000073	57	23,62	934,39	155.437,09	155.437,09
00053	10000074	72	13,50	1.672,39	196.618,38	196.618,38
00054	10000075	55	25,16	622,00	106.868,91	106.868,91
00055	10000076	70	14,66	690,92	85.881,37	85.881,37
00056	10000077	72	13,50	622,00	74.168,19	74.168,19
00057	10000078	62	19,95	2.644,91	400.259,76	400.259,76
00058	10000079	76	11,39	3.791,21	399.290,08	399.290,08
00059	10000080	68	15,90	1.253,10	163.911,33	163.911,33
00060	10000081	54	25,95	697,49	121.835,97	121.835,97
00061	10000082	54	25,95	622,00	107.698,78	107.698,78
00062	10000083	71	14,07	806,52	97.527,15	97.527,15
00063	10000084	52	27,55	622,00	112.337,72	112.337,72
00064	10000086	66	17,20	622,00	87.129,76	87.129,76
00065	10000087	49	30,01	842,46	157.931,22	157.931,22
00066	10000088	69	15,27	622,00	79.247,13	79.247,13
00067	10000089	67	16,54	707,21	96.501,95	96.501,95
00068	10000091	74	12,41	622,00	70.030,43	70.030,43
00069	10000092	58	22,87	1.098,46	178.843,96	178.843,96
00070	10000093	61	20,66	622,00	96.838,12	96.838,12
00071	10000094	58	22,87	712,61	116.871,67	116.871,67
00072	10000096	73	12,94	622,00	71.745,07	71.745,07
00073	10000100	65	17,87	622,00	88.323,30	88.323,30
00074	10000101	67	16,54	622,00	85.049,99	85.049,99
00075	10000102	56	24,38	2.926,15	490.845,90	490.845,90
00076	10000103	71	14,07	622,00	76.437,73	76.437,73
00077	10000104	53	26,74	971,78	171.219,19	171.219,19
00078	10000105	70	14,66	622,00	78.016,74	78.016,74
00079	10000106	66	17,20	927,28	129.118,25	129.118,25
00080	10000107	71	14,07	622,00	75.738,66	75.738,66
00081	10000108	52	27,55	622,00	111.302,87	111.302,87
00082	10000109	47	31,68	622,00	118.309,03	118.309,03
00083	10000110	42	35,98	622,00	124.594,70	124.594,70
00084	10000112	74	12,41	1.561,47	173.247,82	173.247,82
00085	10000113	68	15,90	1.120,41	148.141,68	148.141,68
00086	10000114	64	18,55	622,00	89.678,26	89.678,26
00087	10000115	66	17,20	1.408,52	192.988,30	192.988,30
00088	10000116	71	14,07	1.154,02	140.845,04	140.845,04
00089	10000117	66	17,20	1.231,16	170.745,64	170.745,64
00090	10000118	66	17,20	622,00	86.263,19	86.263,19
00091	10000119	68	15,90	1.408,52	187.831,76	187.831,76
00092	10000120	67	16,54	1.089,19	148.010,82	148.010,82
00093	10000121	67	16,54	1.408,52	189.816,79	189.816,79
00094	10000122	64	18,55	622,00	90.515,67	90.515,67
00095	10000123	70	14,66	2.374,11	297.111,89	297.111,89
00096	10000124	72	13,50	718,52	85.276,40	85.276,40
00097	10000125	70	14,66	726,10	91.073,88	91.073,88
00098	10000126	73	12,94	1.221,52	140.897,16	140.897,16
00099	10000127	61	20,66	2.202,23	342.861,43	342.861,43
00100	10000128	68	15,90	675,24	88.515,81	88.515,81
00101	10000129	66	17,20	622,00	85.396,62	85.396,62
00102	10000131	58	22,87	1.354,31	221.790,94	221.790,94
00103	10000132	56	24,38	2.975,27	504.512,87	504.512,87
00104	10000133	62	19,95	2.753,15	413.067,10	413.067,10
00105	10000134	66	17,20	798,63	111.649,56	111.649,56
00106	10000135	60	21,39	1.635,98	256.342,53	256.342,53
00107	10000136	71	14,07	1.114,98	135.453,75	135.453,75
00108	10000137	72	13,50	1.008,41	119.681,54	119.681,54
00109	10000138	68	15,90	1.233,06	164.433,47	164.433,47



(Valores em R\$)

Ord	Código do aposentado	Idade	Esperança de Vida	Valor do Provento	Provisão Matemática de Benef. Concedidos	Valor Atual dos Benefícios Futuros
00110	100000139	56	24,38	5.032,03	827.984,39	848.685,53
00111	100000140	52	27,55	5.446,85	950.038,31	980.342,38
00112	100000141	55	25,16	4.568,03	772.536,59	784.855,95
00113	100000142	60	21,39	1.120,41	177.512,48	177.512,48
00114	100000143	63	19,24	1.844,17	276.210,22	276.210,22
00115	100000144	58	22,87	2.570,12	420.287,61	420.287,61
00116	100000145	62	19,95	622,00	94.290,00	94.290,00
00117	100000146	60	21,39	740,74	115.697,66	115.697,66
00118	100000147	52	27,55	4.904,56	866.163,63	885.799,18
00119	100000148	64	18,55	2.151,08	314.770,47	314.770,47
00120	100000149	65	17,87	1.189,54	168.913,33	168.913,33
00121	100000150	66	17,20	1.270,05	174.369,73	174.369,73
00122	100000151	62	19,95	764,08	115.034,88	115.034,88
00123	100000152	57	23,62	1.233,06	203.971,86	203.971,86
00124	100000153	58	22,87	1.078,10	176.556,93	176.556,93
00125	100000154	62	19,95	622,00	94.612,87	94.612,87
00126	100000155	50	29,18	2.831,28	519.322,56	519.322,56
00127	100000156	56	24,38	5.241,32	855.914,09	880.398,32
00128	100000157	51	28,36	2.043,64	371.160,70	371.160,70
00129	100000158	60	21,39	1.270,05	200.271,04	200.271,04
00130	100000159	64	18,55	775,58	111.821,01	111.821,01
00131	100000160	50	29,18	773,32	141.844,86	141.844,86
00132	100000161	50	29,18	907,18	166.930,68	166.930,68
00133	100000162	63	19,24	622,00	93.159,93	93.159,93
00134	100000163	50	29,18	2.696,93	494.151,69	494.151,69
00135	100000164	58	22,87	1.792,02	294.327,53	294.327,53
00136	100000165	55	25,16	2.780,42	475.856,32	475.856,32
00137	100000166	50	29,18	4.056,76	746.014,89	748.869,07
00138	100000167	54	25,95	1.860,00	325.712,91	325.712,91
00139	100000168	62	19,95	622,00	93.805,69	93.805,69
00140	100000169	60	21,39	3.318,68	524.968,82	524.968,82
00141	100000170	51	28,36	2.542,11	462.205,15	462.205,15
00142	100000171	53	26,74	2.201,70	386.980,86	386.980,86
Totais.....				201.663,78	29.865.141,39	30.007.280,06

Idade Média = 64,68 anos
Provento Médio = R\$ 1420,17



ESCRITÓRIO TÉCNICO DE ACESSORIA ATUARIAL S/S LTDA.

HISTOGRAMAS

Pensão por Morte



Distribuição das Pensionistas por Idade e Provento

**Organização Municipal de Seguridade Social -
Registro**

Idade	Número de Pensionistas	Valor do Provento	
		Na idade	Médio
Ate 19	1	1.274,12	1.274,12
20	0	0,00	0,00
21	0	0,00	0,00
22	0	0,00	0,00
23	0	0,00	0,00
24	1	817,92	817,92
25	0	0,00	0,00
26	0	0,00	0,00
27	0	0,00	0,00
28	0	0,00	0,00
29	0	0,00	0,00
30	0	0,00	0,00
31	0	0,00	0,00
32	0	0,00	0,00
33	0	0,00	0,00
34	0	0,00	0,00
35	0	0,00	0,00
36	0	0,00	0,00
37	0	0,00	0,00
38	0	0,00	0,00
39	0	0,00	0,00
40	0	0,00	0,00
41	0	0,00	0,00
42	1	697,49	697,49
43	1	715,30	715,30
44	1	625,01	625,01
45	1	3.292,33	3.292,33
46	0	0,00	0,00
47	1	1.101,31	1.101,31
48	0	0,00	0,00
49	0	0,00	0,00
50	1	1.317,00	1.317,00
51	0	0,00	0,00
52	0	0,00	0,00
53	0	0,00	0,00
54	0	0,00	0,00
55	1	706,50	706,50
56	0	0,00	0,00
57	1	993,32	993,32
58	0	0,00	0,00
59	1	712,20	712,20
60	1	622,00	622,00
61	0	0,00	0,00
62	3	2.685,64	895,21
63	1	718,42	718,42
64	1	622,00	622,00
65	1	2.449,74	2.449,74
66	0	0,00	0,00
67	1	622,00	622,00
68	2	1.433,48	716,74
69	1	622,00	622,00
70	0	0,00	0,00
71	2	1.341,40	670,70
72	1	622,00	622,00
73	0	0,00	0,00
74	0	0,00	0,00
75	0	0,00	0,00
76	1	824,40	824,40
77	0	0,00	0,00
78	2	1.476,23	738,12
79	0	0,00	0,00
80	0	0,00	0,00
Acima 80	0	0,00	0,00
TOTAL	28	26.291,81	938,99

Idade Média = 58,61 anos



DISTRIBUIÇÃO DOS PENSIONISTAS POR IDADE

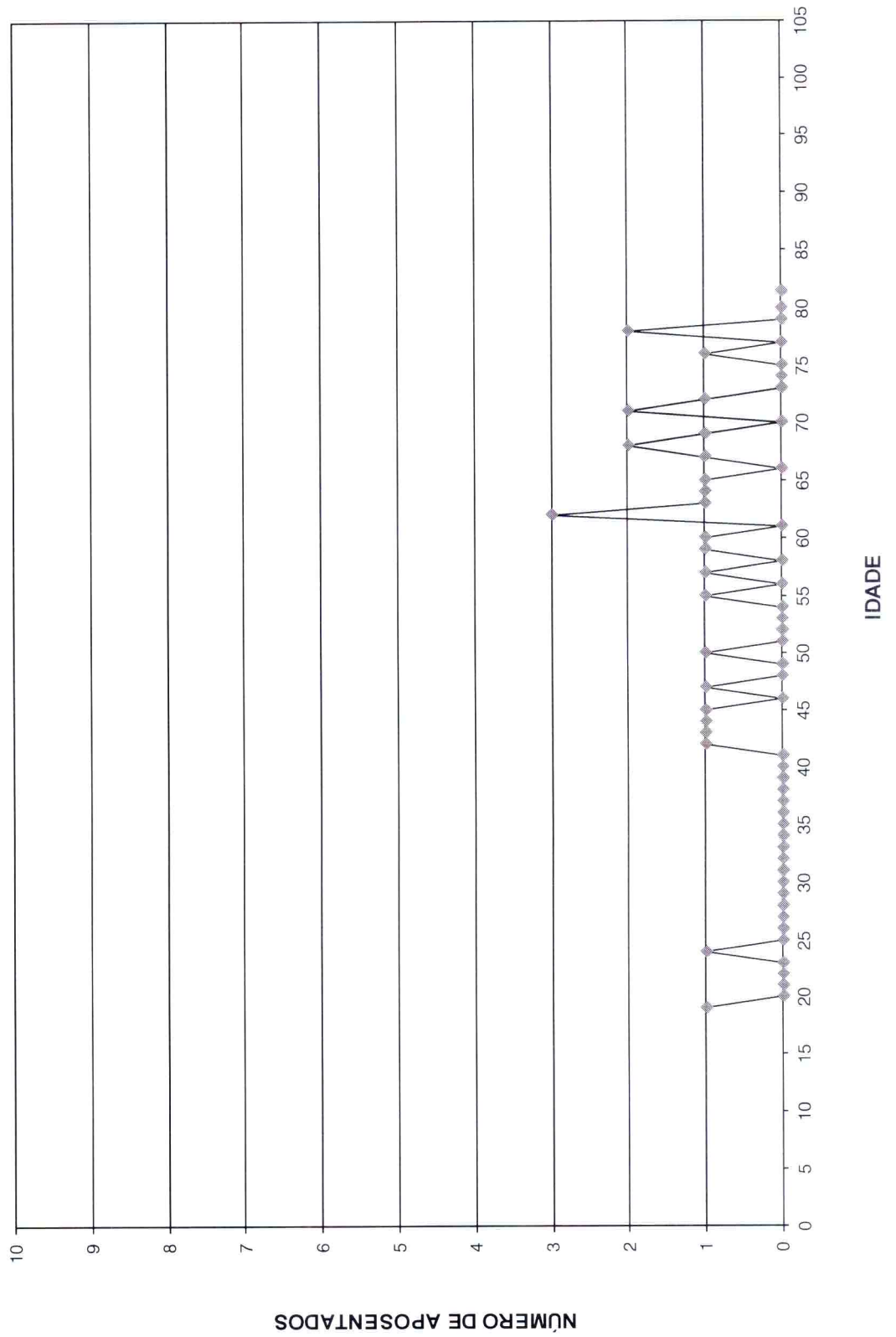



Provisão Matemática de Benefícios Concedidos

Pensão por Morte

Provisão Matemática de Benefícios Concedidos**Organização Municipal de Seguridade Social - Registro**

Pensão por Morte

Número de Complementações: 13

Correção Aplicada: 10%

Taxa de Capitalização ao Ano: 6%

Tábua de Sobrevivência: IBGE 2010

(Valores em R\$)

Ord	Código Pensionista Principal	Nº Pens.	Valor do Provento	Provisão Matemáticas de Benef. Concedidos	Valor Atual dos Benefícios Futuros
00001	200000002	1	697,49	140.665,70	140.665,70
00002	200000003	3	1.101,31	211.430,69	211.430,69
00003	200000005	2	1.317,00	244.146,62	244.146,62
00004	200000006	1	824,40	87.911,21	87.911,21
00005	200000009	4	625,01	123.741,10	123.741,10
00006	200000014	1	622,00	98.856,82	98.856,82
00007	200000016	1	2.449,74	351.217,96	351.217,96
00008	200000017	1	706,50	122.175,60	122.175,60
00009	200000019	1	622,00	85.049,99	85.049,99
00010	200000020	1	622,00	91.185,59	91.185,59
00011	200000021	1	715,30	142.959,37	142.959,37
00012	200000022	1	622,00	76.612,49	76.612,49
00013	200000023	1	828,41	126.655,08	126.655,08
00014	200000024	1	718,42	95.804,17	95.804,17
00015	200000027	1	718,42	107.601,22	107.601,22
00016	200000028	3	993,32	166.397,58	166.397,58
00017	200000030	1	715,06	95.356,10	95.356,10
00018	200000031	1	712,20	115.276,67	115.276,67
00019	200000034	1	622,00	74.515,30	74.515,30
00020	200000035	1	1.153,76	176.397,64	176.397,64
00021	200000036	1	854,23	85.762,75	85.762,75
00022	200000037	1	719,40	88.609,37	88.609,37
00023	200000038	1	622,00	62.447,38	62.447,38
00024	200000039	4	1.274,12	290.496,60	290.496,60
00025	200000040	1	703,47	107.553,08	107.553,08
00026	200000041	1	3.292,33	645.440,99	645.440,99
00027	200000042	1	622,00	80.831,95	80.831,95
00028	200000043	5	817,92	183.532,33	183.532,33
Totais			26.291,81	4.278.631,34	4.278.631,34

Idade Média = 58,61 anos**Provento Médio = R\$ 938,99**



ESCRITÓRIO TÉCNICO DE ACESSORIA ATUARIAL S/S LTDA.

Síntese dos Resultados da Avaliação Atuarial

1 - OBJETIVO

O estudo atuarial teve por objetivo estabelecer os níveis de contribuição dos segurados e empregadores, para o Fundo de Previdência, de tal modo que os aportes financeiros devidamente capitalizados sejam suficientes, por si só, para custear as aposentadorias e pensões a serem concedidas.

2 - METODOLOGIA

O Fundo de Previdência, constituído em regime de capitalização com solidariedade financeira entre a geração atual e as futuras, irá custear as aposentadorias e pensões já concedidas, e a conceder, para as futuras aposentadorias e pensões.

Foi estabelecido um modelo matemático-actuarial que simulou a evolução provável dos futuros fluxos financeiros com concessão das aposentadorias e pensões e determinou os aportes necessários que devidamente capitalizados sejam suficientes para suprir as necessidades financeiras do Fundo de Previdência para os próximos 75 (setenta e cinco) anos.

3 - BASES TÉCNICAS

Os estudos foram efetuados com as seguintes bases técnicas:

- Tábua completa de Mortalidade – ambos os sexos; elaborada pelo IBGE do ano de 2010.
- Taxas anuais de entrada em invalidez determinadas pela “Tábua de Entrada em Invalidez - Álvaro Vindas”.
- Taxa anual de capitalização dos valores ativos do Fundo de 6% ao ano.
- Manutenção do contingente laboral, com substituição de cada funcionário aposentado ou falecido por um novo funcionário.
- Crescimento real do salário: 1,00% ao ano.

4 - CONTRIBUIÇÕES / ALÍQUOTAS

O modelo matemático-atuarial encontrou o equilíbrio financeiro do Fundo de Previdência com a aplicação das seguintes contribuições:

SERVIDORES ATIVOS (% sobre a remuneração mensal)	11,00%
SERVIDORES INATIVOS (% que exceder o limite máximo do RGPS - Regime Geral de Previdência Social), julgado pelo Supremo Tribunal Federal.	11,00%
PENSÕES (% que exceder o limite máximo do RGPS - Regime Geral de Previdência Social), julgado pelo Supremo Tribunal Federal.	11,00%
ÓRGÃOS EMPREGADORES (% sobre o total da folha dos servidores ativos)	12,93%
DESPESAS ADMINISTRATIVAS (% sobre o total da folha dos servidores ativos)	2,00%
FINANCIAMENTO DO DÉFICIT TÉCNICO (LEI ATUAL) (% sobre o total da folha dos servidores ativos)	10,23%
ALÍQUOTA TOTAL ÓRGÃOS EMPREGADORES (% sobre o total da folha dos servidores ativos)	25,16%

5 - FLUXOS FINANCEIROS

O Anexo I corresponde ao Fluxo Financeiro Atuarial da geração atual, ou seja, somente para os atuais servidores ativos, aposentados e pensionistas.

Os demais anexos correspondem ao Fluxo Financeiro Atuarial com reposição de servidores ativos de 1:1, ou seja, a manutenção do contingente laboral, com substituição de cada funcionário aposentado ou falecido por um novo funcionário.

São Paulo, 13 de março de 2013.

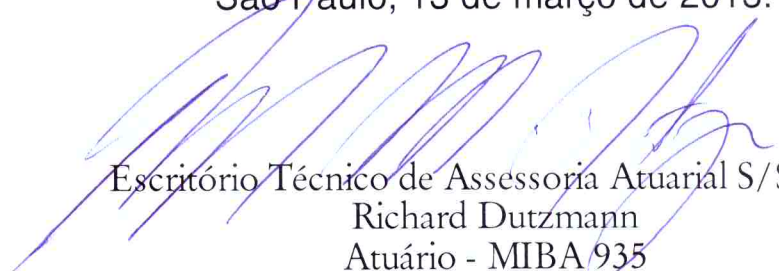
Escritório Técnico de Assessoria Atuarial S/S Ltda.
Richard Dutzmann
Atuário - MIBA 935



ANEXOS

- ◆ Anexo I - Fluxo Financeiro Atuarial Geração Atual;
- ◆ Anexo II - Evolução provável dos aposentados;
- ◆ Anexo III - Evolução provável das pensões;
- ◆ Anexo IV e V - Projeções Atuariais do RPPS; e
- ◆ Anexo VI - Fluxo Anual Projetado de Receitas e Despesas do Fundo para os próximos 75 anos.

ANEXO I

Organização Municipal de Seguridade Social FLUXO FINANCEIRO-ATUARIAL (GERACAO ATUAL)

Somente para os atuais servidores ativos, aposentados e pensionistas

ANO	RECEITA	DESPESA	SALDO
2013	10.630.218,65	4.403.454,34	6.226.764,31
2014	9.971.568,52	4.393.460,71	5.578.107,81
2015	9.357.143,63	4.363.849,09	4.993.294,53
2016	8.766.544,69	4.349.876,14	4.416.668,55
2017	8.227.216,74	4.401.307,54	3.825.909,20
2018	7.755.109,83	4.256.021,54	3.499.088,30
2019	7.290.839,14	4.178.826,66	3.112.012,48
2020	6.834.896,17	4.143.519,04	2.691.377,14
2021	6.350.869,73	4.374.927,77	1.975.941,97
2022	5.927.923,22	4.410.291,24	1.517.631,98
2023	5.445.130,28	4.642.783,61	802.346,67
2024	5.064.919,54	4.632.584,90	432.334,64
2025	4.669.552,78	4.804.078,98	- 134.526,21
2026	4.295.139,04	4.959.000,15	- 663.861,12
2027	3.945.030,04	5.024.028,16	- 1.078.998,12
2028	3.659.709,42	4.991.402,75	- 1.331.693,33
2029	3.391.382,22	4.946.160,43	- 1.554.778,21
2030	3.101.125,60	5.212.965,06	- 2.111.839,46
2031	2.869.666,41	5.072.191,70	- 2.202.525,29
2032	2.620.253,55	5.057.833,18	- 2.437.579,63
2033	2.347.103,59	5.618.425,38	- 3.271.321,79
2034	2.149.440,45	5.544.797,97	- 3.395.357,52
2035	1.976.281,58	5.412.626,15	- 3.436.344,58
2036	1.816.847,05	5.252.784,95	- 3.435.937,90
2037	1.678.418,70	5.123.368,60	- 3.444.949,90
2038	1.534.813,31	5.025.847,01	- 3.491.033,70
2039	1.413.857,03	4.851.294,39	- 3.437.437,36
2040	1.293.170,89	4.637.068,31	- 3.343.897,43
2041	1.189.742,18	4.405.491,16	- 3.215.748,98
2042	532.636,01	4.214.121,12	- 3.681.485,11
2043	481.864,18	3.941.031,82	- 3.459.167,64
2044	437.439,87	3.688.085,97	- 3.250.646,11
2045	393.742,28	3.443.322,92	- 3.049.580,64
2046	357.063,54	3.192.694,18	- 2.835.630,64
2047	322.919,71	2.964.974,50	- 2.642.054,80
2048	291.001,84	2.725.250,66	- 2.434.248,81
2049	263.018,47	2.514.106,32	- 2.251.087,84
2050	237.415,07	2.294.301,83	- 2.056.886,76
2051	214.350,74	2.072.828,20	- 1.858.477,46

ANEXO I

Organização Municipal de Seguridade Social FLUXO FINANCEIRO-ATUARIAL (GERACAO ATUAL)

Somente para os atuais servidores ativos, aposentados e pensionistas

ANO	RECEITA	DESPESA	SALDO
2052	193.096,08	1.870.527,60	- 1.677.431,52
2053	173.533,07	1.684.881,74	- 1.511.348,67
2054	155.648,79	1.513.259,76	- 1.357.610,96
2055	139.231,48	1.355.652,04	- 1.216.420,56
2056	124.066,37	1.207.994,21	- 1.083.927,84
2057	110.409,74	1.075.024,01	- 964.614,27
2058	97.970,35	953.905,73	- 855.935,38
2059	86.669,97	843.877,50	- 757.207,54
2060	76.438,29	744.254,96	- 667.816,67
2061	67.198,26	654.287,80	- 587.089,54
2062	58.882,58	573.320,72	- 514.438,14
2063	51.422,03	500.679,77	- 449.257,73
2064	44.749,79	435.714,26	- 390.964,47
2065	38.803,48	377.816,95	- 339.013,48
2066	33.426,35	325.461,60	- 292.035,25
2067	28.764,25	280.068,20	- 251.303,95
2068	24.660,63	240.112,59	- 215.451,96
2069	21.068,04	205.132,70	- 184.064,66
2070	17.924,62	174.526,21	- 156.601,59
2071	15.190,71	147.907,05	- 132.716,34
2072	12.823,24	124.855,71	- 112.032,47
2073	10.782,66	104.987,31	- 94.204,65
2074	8.968,71	87.325,39	- 78.356,69
2075	7.477,44	72.805,42	- 65.327,98
2076	6.210,62	60.470,78	- 54.260,16
2077	5.140,98	50.056,04	- 44.915,06
2078	4.241,42	41.297,32	- 37.055,90
2079	3.443,35	33.526,76	- 30.083,41
2080	2.822,14	27.478,22	- 24.656,09
2081	2.266,49	22.068,10	- 19.801,60
2082	1.846,29	17.976,73	- 16.130,44
2083	1.534,93	14.945,12	- 13.410,19
2084	1.277,75	12.441,01	- 11.163,26
2085	1.065,78	10.377,15	- 9.311,37
2086	891,22	8.677,49	- 7.786,28
2087	747,30	7.276,26	- 6.528,95

ANEXO II

Organização Municipal de Seguridade Social

Evolução Provável dos Aposentados

ANO	QUANTIDADE	PROVENTOS MENSAIS (R\$)	PROVENTOS ANUAIS (R\$)
2013	177	262.396,92	3.411.160,00
2014	187	279.061,07	3.627.793,87
2015	198	299.107,16	3.888.393,07
2016	213	326.141,57	4.239.840,40
2017	217	333.187,44	4.331.436,66
2018	225	347.871,56	4.522.330,24
2019	237	368.291,55	4.787.790,11
2020	269	425.528,31	5.531.868,08
2021	289	460.933,44	5.992.134,77
2022	328	529.548,82	6.884.134,64
2023	349	565.949,23	7.357.339,95
2024	388	636.032,83	8.268.426,85
2025	428	706.193,88	9.180.520,48
2026	461	765.273,78	9.948.559,10
2027	486	808.806,34	10.514.482,42
2028	510	853.029,47	11.089.383,08
2029	576	969.369,83	12.601.807,85
2030	594	1.001.643,59	13.021.366,71
2031	631	1.067.192,84	13.873.506,87
2032	757	1.287.809,35	16.741.521,54
2033	794	1.354.316,39	17.606.113,01
2034	824	1.407.558,91	18.298.265,83
2035	851	1.454.624,69	18.910.121,03
2036	883	1.512.663,29	19.664.622,72
2037	924	1.584.877,38	20.603.405,97
2038	950	1.631.898,85	21.214.685,06
2039	968	1.664.444,53	21.637.778,94
2040	981	1.687.933,66	21.943.137,57
2041	1.002	1.726.377,30	22.442.904,94
2042	1.001	1.725.070,27	22.425.913,49
2043	1.002	1.727.337,74	22.455.390,68
2044	1.001	1.727.993,56	22.463.916,31
2045	995	1.718.687,23	22.342.933,95
2046	993	1.714.820,64	22.292.668,38
2047	981	1.695.938,09	22.047.195,23
2048	975	1.686.141,10	21.919.834,36

ANEXO III

Organização Municipal de Seguridade Social

Evolução Provável das Pensões

ANO	QUANTIDADE	PROVENTOS MENSALIS (R\$)	PROVENTOS ANUAIS (R\$)
2013	035	37.773,58	491.056,50
2014	041	49.120,01	638.560,17
2015	048	60.442,94	785.758,27
2016	054	71.744,25	932.675,20
2017	060	82.761,36	1.075.897,70
2018	066	93.505,71	1.215.574,18
2019	072	103.983,65	1.351.787,44
2020	077	114.218,79	1.484.844,31
2021	082	124.471,04	1.618.123,50
2022	088	134.740,43	1.751.625,59
2023	093	145.025,60	1.885.332,79
2024	099	155.325,18	2.019.227,29
2025	104	165.639,21	2.153.309,69
2026	110	175.967,73	2.287.580,54
2027	115	186.309,39	2.422.022,07
2028	121	196.662,80	2.556.616,46
2029	127	207.028,02	2.691.364,29
2030	132	217.405,09	2.826.266,13
2031	138	227.792,63	2.961.304,17
2032	144	238.189,28	3.096.460,63
2033	149	248.593,67	3.231.717,68
2034	155	259.005,84	3.367.075,91
2035	161	269.424,42	3.502.517,49
2036	166	279.846,64	3.638.006,27
2037	172	290.271,11	3.773.524,41
2038	178	300.697,88	3.909.072,50
2039	184	311.124,18	4.044.614,34
2040	189	321.547,21	4.180.113,75
2041	195	331.967,02	4.315.571,30
2042	201	342.380,83	4.450.950,80
2043	207	352.787,26	4.586.234,43
2044	213	363.186,36	4.721.422,74
2045	218	373.575,35	4.856.479,56
2046	224	383.954,26	4.991.405,43
2047	230	394.321,73	5.126.182,54
2048	236	404.676,39	5.260.793,06
2049	242	415.019,69	5.395.255,91
2050	247	425.351,66	5.529.571,64
2051	253	435.669,54	5.663.704,06

ANEXO III

Organização Municipal de Seguridade Social

Evolução Provável das Pensões

ANO	QUANTIDADE	PROVENTOS MENSAIS (R\$)	PROVENTOS ANUAIS (R\$)
2052	259	445.974,78	5.797.672,09
2053	265	456.268,82	5.931.494,63
2054	271	466.548,88	6.065.135,49
2055	276	476.819,26	6.198.650,34
2056	282	487.078,56	6.332.021,32
2057	288	497.326,85	6.465.249,00
2058	294	507.565,56	6.598.352,28
2059	299	517.796,16	6.731.350,06
2060	305	528.017,27	6.864.224,51
2061	311	538.233,18	6.997.031,29
2062	317	548.441,09	7.129.734,19
2063	323	558.645,30	7.262.388,84
2064	328	568.843,00	7.394.959,05
2065	334	579.037,08	7.527.482,08
2066	340	589.226,16	7.659.940,11
2067	346	599.411,69	7.792.352,02
2068	352	609.592,31	7.924.699,98
2069	357	619.768,04	8.056.984,51
2070	363	629.937,52	8.189.187,77
2071	369	640.100,79	8.321.310,28
2072	375	650.256,48	8.453.334,21
2073	381	660.403,21	8.585.241,70
2074	386	670.451,99	8.715.875,93
2075	392	680.603,54	8.847.846,04
2076	398	690.734,95	8.979.554,31
2077	404	700.846,25	9.111.001,27
2078	410	710.937,49	9.242.187,43
2079	416	721.008,72	9.373.113,31
2080	421	731.059,96	9.503.779,42
2081	427	741.091,25	9.634.186,28
2082	433	751.102,65	9.764.334,40
2083	439	761.094,18	9.894.224,30
2084	444	771.065,88	10.023.856,50
2085	450	781.017,81	10.153.231,49
2086	456	790.949,98	10.282.349,80
2087	462	800.862,46	10.411.211,93
2088	467	810.755,26	10.539.818,38

ANEXO IV

**Organização Municipal de Seguridade Social
LEI DE DIRETRIZES ORÇAMENTÁRIAS
ANEXO DE METAS FISCAIS
PROJEÇÃO ATUARIAL DO RPPS
2013**

LRF, art.4º, §2º, inciso IV, alínea a

em Reais (R\$)

EXERCÍCIO	REPASSE CONTRIB. PATRONAL	RECEITAS PREVID.	DESPESAS PREVID.	RESULTADO PREVID.	REPASSE RECEBIDO P/COBERTURA DE DÉFICIT RPPS	RESULT. ACUM. CAP. (Fundo de Previdência) (R\$)
2013	4.573.625,96	3.736.405,19	4.946.828,99	6.497.039,65	3.133.837,48	64.817.545,68
2014	4.619.362,22	7.484.892,73	5.321.412,66	9.948.018,16	3.165.175,86	75.313.193,25
2015	4.665.555,85	8.139.635,97	5.739.760,55	10.262.258,88	3.196.827,62	86.128.557,84
2016	4.712.211,40	8.811.217,61	6.248.780,90	10.503.444,01	3.228.795,89	97.190.638,61
2017	4.759.333,52	9.505.884,69	6.494.362,31	11.031.939,75	3.261.083,85	108.786.801,49
2018	4.806.926,85	10.230.104,03	6.835.802,66	11.494.922,91	3.293.694,69	120.851.589,77
2019	4.854.996,12	10.980.691,46	7.248.454,75	11.913.864,46	3.326.631,64	133.341.018,25
2020	4.903.546,08	11.742.880,96	8.136.678,37	11.869.646,62	3.359.897,95	145.791.984,53
2021	4.952.581,54	12.511.661,77	8.741.423,92	12.116.316,33	3.393.496,93	158.495.433,71
2022	5.002.107,36	13.283.028,17	9.778.237,53	11.934.329,90	3.427.431,90	171.022.767,80
2023	5.052.128,43	14.056.784,59	10.396.574,81	12.174.044,43	3.461.706,22	183.795.746,45
2024	5.102.649,72	14.832.540,85	11.453.095,23	11.978.418,62	3.496.323,28	196.379.088,64
2025	5.153.676,21	15.597.290,36	12.510.925,67	11.771.327,42	3.531.286,52	208.761.388,86
2026	5.205.212,98	16.354.704,69	13.425.006,11	11.701.510,93	3.566.599,38	221.079.982,32
2027	5.257.265,11	17.114.770,40	14.137.259,61	11.837.041,27	3.602.265,37	233.540.276,95
2028	5.309.837,76	17.883.483,90	14.858.762,22	11.972.847,46	3.638.288,03	246.142.610,31
2029	5.362.936,13	18.633.013,19	16.518.062,44	11.152.557,80	3.674.670,91	257.930.948,85
2030	5.416.565,50	19.366.912,20	17.084.772,04	11.410.123,27	3.711.417,62	269.983.210,68
2031	5.470.731,15	20.104.097,41	18.084.321,64	11.239.038,71	3.748.531,79	281.870.809,33
2032	5.525.438,46	20.771.359,68	21.099.987,87	8.982.827,39	3.786.017,11	291.508.682,26
2033	5.580.692,85	21.364.179,11	22.112.456,46	8.656.292,78	3.823.877,28	300.826.571,03
2034	5.636.499,78	21.943.415,03	22.952.713,76	8.489.317,10	3.862.116,06	309.984.100,09
2035	5.692.864,77	22.515.885,68	23.712.884,26	8.396.603,41	3.900.737,22	319.055.597,58
2036	5.749.793,42	23.079.368,01	24.615.877,18	8.153.028,84	3.939.744,59	327.890.269,43
2037	5.807.291,36	23.623.570,39	25.703.311,06	7.706.692,72	3.979.142,03	336.285.421,60
2038	5.865.364,27	24.151.689,32	26.463.402,04	7.572.585,01	4.018.933,45	344.553.350,65
2039	5.924.017,91	24.678.288,76	27.035.434,20	7.625.995,26	4.059.122,79	352.881.643,39
2040	5.983.258,09	25.212.516,18	27.489.822,66	7.805.665,63	4.099.714,02	361.396.629,48
2041	6.043.090,67	25.752.591,75	28.138.713,29	7.797.680,29	4.140.711,16	369.910.723,43
2042	6.103.521,58	26.183.137,68	28.270.903,71	4.015.755,55	0,00	374.650.056,78
2043	6.164.556,79	26.510.502,86	28.449.604,92	4.225.454,73	0,00	379.606.325,08
2044	6.226.202,36	26.851.995,02	28.607.398,67	4.470.798,71	0,00	384.815.245,50
2045	6.288.464,39	27.213.019,77	28.635.693,72	4.865.790,43	0,00	390.426.538,86
2046	6.351.349,03	27.596.558,44	28.734.716,83	5.213.190,64	0,00	396.392.687,46
2047	6.414.862,52	28.007.743,12	28.638.527,21	5.784.078,43	0,00	402.937.253,43
2048	6.479.011,15	28.450.593,42	28.660.428,35	6.269.176,21	0,00	409.974.522,05
2049	6.543.801,26	28.906.541,52	29.248.085,90	6.202.256,87	0,00	416.952.552,26
2050	6.609.239,27	29.359.185,67	29.844.512,24	6.123.912,69	0,00	423.859.996,03
2051	6.675.331,66	29.807.845,90	30.449.848,03	6.033.329,53	0,00	430.684.691,94
2052	6.742.084,98	30.251.791,74	31.064.292,53	5.929.584,19	0,00	437.413.556,18
2053	6.809.505,83	30.690.237,30	31.688.048,61	5.811.694,51	0,00	444.032.523,54
2054	6.877.600,89	31.122.339,42	32.321.267,70	5.678.672,61	0,00	450.526.541,72
2055	6.946.376,90	31.547.192,90	32.964.196,80	5.529.372,99	0,00	456.879.413,74
2056	7.015.840,66	31.963.825,99	33.617.013,25	5.362.653,40	0,00	463.073.801,16

ANEXO IV

Organização Municipal de Seguridade Social
LEI DE DIRETRIZES ORÇAMENTÁRIAS
ANEXO DE METAS FISCAIS
PROJEÇÃO ATUARIAL DO RPPS
2013

LRF, art.4º, §2º, inciso IV, alínea a

em Reais (R\$)

EXERCÍCIO	REPASSE CONTRIB. PATRONAL	RECEITAS PREVID.	DESPESAS PREVID.	RESULTADO PREVID.	REPASSE RECEBIDO P/COBERTURA DE DÉFICIT RPPS	RESULT. ACUM. CAP. (Fundo de Previdência) (R\$)
2057	7.085.999,07	32.371.197,85	34.279.916,64	5.177.280,28	0,00	469.091.132,80
2058	7.156.859,06	32.768.193,05	34.953.128,91	4.971.923,21	0,00	474.911.507,88
2059	7.228.427,65	33.153.616,33	35.636.876,01	4.745.167,97	0,00	480.513.612,25
2060	7.300.711,93	33.526.188,66	36.331.351,32	4.495.549,27	0,00	485.874.667,28
2061	7.373.719,05	33.884.540,85	37.036.825,86	4.221.434,03	0,00	490.970.262,13
2062	7.447.456,24	34.227.208,48	37.753.483,13	3.921.181,58	0,00	495.774.346,14
2063	7.521.930,80	34.552.625,90	38.481.602,84	3.592.953,86	0,00	500.259.031,45
2064	7.597.150,11	34.859.119,91	39.221.377,29	3.234.892,73	0,00	504.394.572,94
2065	7.673.121,61	35.144.903,61	39.973.076,87	2.844.948,36	0,00	508.149.176,54
2066	7.749.852,83	35.408.068,71	40.736.921,44	2.421.000,10	0,00	511.488.928,44
2067	7.827.351,35	35.646.578,55	41.513.172,37	1.960.757,53	0,00	514.377.625,29
2068	7.905.624,87	35.858.260,14	42.302.059,13	1.461.825,88	0,00	516.776.669,88
2069	7.984.681,12	36.040.796,20	43.103.834,46	921.642,86	0,00	518.644.903,63
2070	8.064.527,93	36.191.716,23	43.918.737,77	337.506,39	0,00	519.938.466,83
2071	8.145.173,21	36.308.387,04	44.747.031,97	-293.471,72	0,00	520.610.612,49
2072	8.226.624,94	36.388.002,63	45.588.966,82	-974.339,25	0,00	520.611.546,79
2073	8.308.891,19	36.427.574,12	46.444.797,42	-1.708.332,11	0,00	519.888.240,97
2074	8.391.980,10	36.423.952,59	47.313.645,32	-2.497.712,63	0,00	518.385.404,89
2075	8.475.899,90	36.373.740,35	48.198.403,60	-3.348.763,35	0,00	516.041.466,85
2076	8.560.658,90	36.273.288,93	49.097.764,14	-4.263.816,31	0,00	512.792.524,12
2077	8.646.265,49	36.118.761,95	50.012.022,82	-5.246.995,38	0,00	508.570.551,04
2078	8.732.728,14	35.906.075,52	50.941.481,41	-6.302.677,74	0,00	503.303.145,82
2079	8.820.055,43	35.630.883,09	51.886.447,68	-7.435.509,17	0,00	496.913.261,90
2080	8.908.255,98	35.288.559,29	52.847.235,54	-8.650.420,27	0,00	489.318.923,13
2081	8.997.338,54	34.874.182,88	53.824.165,14	-9.952.643,72	0,00	480.432.921,73
2082	9.087.311,93	34.382.518,59	54.817.563,00	-11.347.732,48	0,00	470.162.497,99
2083	9.178.185,04	33.807.997,89	55.827.762,12	-12.841.579,19	0,00	458.409.000,64
2084	9.269.966,90	33.144.698,66	56.855.102,17	-14.440.436,62	0,00	445.067.526,67
2085	9.362.666,56	32.386.323,52	57.899.929,55	-16.150.939,47	0,00	430.026.539,47
2086	9.456.293,23	31.526.176,94	58.962.597,56	-17.980.127,39	0,00	413.167.463,88
2087	9.550.856,16	30.557.140,96	60.043.466,55	-19.935.469,42	0,00	394.364.256,77
2088	9.646.364,72	29.471.649,38	61.142.904,02	-22.024.889,91	0,00	373.482.951,80

FONTE: Organização Municipal de Seguridade Social

Os valores das receitas da Contribuição Patronal e receitas Previdenciárias estão projetados com acréscimo de 1% a.a. a partir do exercício de 2014.

Os valores das despesas previdenciárias estão baseados no estudo atuarial de 2013

ANEXO V

**Organização Municipal de Seguridade Social
RELATÓRIO RESUMIDO DA EXECUÇÃO ORÇAMENTÁRIA**

**DEMONSTRATIVO DA PROJEÇÃO ATUARIAL DO REGIME PRÓPRIO DE PREVIDÊNCIA SOCIAL DOS SERVIDORES PÚBLICOS
ORÇAMENTO DA SEGURIDADE SOCIAL
2013 a 2088**

RREO - ANEXO XIII (LRF, art. 53, § 1º, inciso II)

em Reais (R\$)

EXERCÍCIO	RECEITAS PREVIDENCIÁRIAS (a)	DESPESAS PREVIDENCIÁRIAS (b)	RESULTADO PREVIDENCIÁRIO (c) = (a-b)	SALDO FINANCEIRO DO EXERCÍCIO (d) = ("d" exercício anterior) + (c) 1	RESULTADO ACUMULADO CAPITALIZADO (Fundo de Previdência) 2
2013	11.619.388,51	4.946.828,99	6.672.559,52	64.450.858,21	64.817.545,68
2014	11.735.582,39	5.321.412,66	6.414.169,74	70.865.027,94	75.313.193,25
2015	11.852.938,22	5.739.760,55	6.113.177,66	76.978.205,61	86.128.557,84
2016	11.971.467,60	6.248.780,90	5.722.686,70	82.700.892,31	97.190.638,61
2017	12.091.182,28	6.494.362,31	5.596.819,97	88.297.712,28	108.786.801,49
2018	12.212.094,10	6.835.802,66	5.376.291,44	93.674.003,72	120.851.589,77
2019	12.334.215,04	7.248.454,75	5.085.760,29	98.759.764,01	133.341.018,25
2020	12.457.557,19	8.136.678,37	4.320.878,82	103.080.642,83	145.791.984,53
2021	12.582.132,76	8.741.423,92	3.840.708,84	106.921.351,67	158.495.433,71
2022	12.707.954,09	9.778.237,53	2.929.716,56	109.851.068,24	171.022.767,80
2023	12.835.033,63	10.396.574,81	2.438.458,83	112.289.527,06	183.795.746,45
2024	12.963.383,97	11.453.095,23	1.510.288,73	113.799.815,80	196.379.088,64
2025	13.093.017,81	12.510.925,67	582.092,14	114.381.907,93	208.761.388,86
2026	13.223.947,99	13.425.006,11	-201.058,12	114.180.849,81	221.079.982,32
2027	13.356.187,47	14.137.259,61	-781.072,14	113.399.777,67	233.540.276,95
2028	13.489.749,34	14.858.762,22	-1.369.012,88	112.030.764,79	246.142.610,31
2029	13.624.646,83	16.518.062,44	-2.893.415,61	109.137.349,18	257.930.948,85
2030	13.760.893,30	17.084.772,04	-3.323.878,74	105.813.470,44	269.983.210,68
2031	13.898.502,23	18.084.321,64	-4.185.819,41	101.627.651,03	281.870.809,33
2032	14.037.487,26	21.099.987,87	-7.062.500,61	94.565.150,42	291.508.682,26
2033	14.177.862,13	22.112.456,46	-7.934.594,33	86.630.556,09	300.826.571,03
2034	14.319.640,75	22.952.713,76	-8.633.073,01	77.997.483,08	309.984.100,09
2035	14.462.837,16	23.712.884,26	-9.250.047,10	68.747.435,98	319.055.597,58
2036	14.607.465,53	24.615.877,18	-10.008.411,65	58.739.024,32	327.890.269,43
2037	14.753.540,19	25.703.311,06	-10.949.770,87	47.789.253,45	336.285.421,60
2038	14.901.075,59	26.463.402,04	-11.562.326,45	36.226.927,00	344.553.350,65
2039	15.050.086,34	27.035.434,20	-11.985.347,86	24.241.579,14	352.881.643,39
2040	15.200.587,21	27.489.822,66	-12.289.235,45	11.952.343,68	361.396.629,48
2041	15.352.593,08	28.138.713,29	-12.786.120,21	-833.776,53	369.910.723,43
2042	11.324.000,74	28.270.903,71	-16.946.902,97	-17.780.679,50	374.650.056,78
2043	11.437.240,75	28.449.604,92	-17.012.364,18	-34.793.043,67	379.606.325,08
2044	11.551.613,16	28.607.398,67	-17.055.785,52	-51.848.829,19	384.815.245,50
2045	11.667.129,29	28.635.693,72	-16.968.564,44	-68.817.393,63	390.426.538,86
2046	11.783.800,58	28.734.716,83	-16.950.916,25	-85.768.309,87	396.392.687,46
2047	11.901.638,59	28.638.527,21	-16.736.888,62	-102.505.198,50	402.937.253,43
2048	12.020.654,97	28.660.428,35	-16.639.773,38	-119.144.971,88	409.974.522,05
2049	12.140.861,52	29.248.085,90	-17.107.224,38	-136.252.196,26	416.952.552,26
2050	12.262.270,14	29.844.512,24	-17.582.242,11	-153.834.438,37	423.859.996,03
2051	12.384.892,84	30.449.848,03	-18.064.955,19	-171.899.393,56	430.684.691,94
2052	12.508.741,77	31.064.292,53	-18.555.550,76	-190.454.944,32	437.413.556,18
2053	12.633.829,18	31.688.048,61	-19.054.219,43	-209.509.163,75	444.032.523,54
2054	12.760.167,48	32.321.267,70	-19.561.100,22	-229.070.263,97	450.526.541,72
2055	12.887.769,15	32.964.196,80	-20.076.427,65	-249.146.691,62	456.879.413,74
2056	13.016.646,84	33.617.013,25	-20.600.366,41	-269.747.058,03	463.073.801,16

ANEXO V

**Organização Municipal de Seguridade Social
RELATÓRIO RESUMIDO DA EXECUÇÃO ORÇAMENTÁRIA**

**DEMONSTRATIVO DA PROJEÇÃO ATUARIAL DO REGIME PRÓPRIO DE PREVIDÊNCIA SOCIAL DOS SERVIDORES PÚBLICOS
ORÇAMENTO DA SEGURIDADE SOCIAL
2013 a 2088**

RREO - ANEXO XIII (LRF, art. 53, § 1º, inciso II)

em Reais (R\$)

EXERCÍCIO	RECEITAS PREVIDENCIÁRIAS (a)	DESPESAS PREVIDENCIÁRIAS (b)	RESULTADO PREVIDENCIÁRIO (c) = (a-b)	SALDO FINANCEIRO DO EXERCÍCIO (d) = ("d" exercício anterior) + (c) 1	RESULTADO ACUMULADO CAPITALIZADO (Fundo de Previdência) 2
2057	13.146.813,31	34.279.916,64	-21.133.103,33	-290.880.161,36	469.091.132,80
2058	13.278.281,44	34.953.128,91	-21.674.847,46	-312.555.008,82	474.911.507,88
2059	13.411.064,26	35.636.876,01	-22.225.811,75	-334.780.820,58	480.513.612,25
2060	13.545.174,90	36.331.351,32	-22.786.176,41	-357.566.996,99	485.874.667,28
2061	13.680.626,65	37.036.825,86	-23.356.199,21	-380.923.196,20	490.970.262,13
2062	13.817.432,92	37.753.483,13	-23.936.050,21	-404.859.246,42	495.774.346,14
2063	13.955.607,25	38.481.602,84	-24.525.995,59	-429.385.242,01	500.259.031,45
2064	14.095.163,32	39.221.377,29	-25.126.213,98	-454.511.455,98	504.394.572,94
2065	14.236.114,95	39.973.076,87	-25.736.961,91	-480.248.417,90	508.149.176,54
2066	14.378.476,10	40.736.921,44	-26.358.445,34	-506.606.863,23	511.488.928,44
2067	14.522.260,86	41.513.172,37	-26.990.911,51	-533.597.774,74	514.377.625,29
2068	14.667.483,47	42.302.059,13	-27.634.575,66	-561.232.350,40	516.776.669,88
2069	14.814.158,30	43.103.834,46	-28.289.676,15	-589.522.026,55	518.644.903,63
2070	14.962.299,89	43.918.737,77	-28.956.437,88	-618.478.464,44	519.938.466,83
2071	15.111.922,89	44.747.031,97	-29.635.109,08	-648.113.573,52	520.610.612,49
2072	15.263.042,12	45.588.966,82	-30.325.924,71	-678.439.498,23	520.611.546,79
2073	15.415.672,54	46.444.797,42	-31.029.124,88	-709.468.623,11	519.888.240,97
2074	15.569.829,26	47.313.645,32	-31.743.816,06	-741.212.439,16	518.385.404,89
2075	15.725.527,55	48.198.403,60	-32.472.876,05	-773.685.315,21	516.041.466,85
2076	15.882.782,83	49.097.764,14	-33.214.981,31	-806.900.296,52	512.792.524,12
2077	16.041.610,66	50.012.022,82	-33.970.412,16	-840.870.708,68	508.570.551,04
2078	16.202.026,77	50.941.481,41	-34.739.454,64	-875.610.163,32	503.303.145,82
2079	16.364.047,03	51.886.447,68	-35.522.400,65	-911.132.563,97	496.913.261,90
2080	16.527.687,50	52.847.235,54	-36.319.548,04	-947.452.112,01	489.318.923,13
2081	16.692.964,38	53.824.165,14	-37.131.200,76	-984.583.312,78	480.432.921,73
2082	16.859.894,02	54.817.563,00	-37.957.668,97	-1.022.540.981,75	470.162.497,99
2083	17.028.492,96	55.827.762,12	-38.799.269,16	-1.061.340.250,91	458.409.000,64
2084	17.198.777,89	56.855.102,17	-39.656.324,28	-1.100.996.575,19	445.067.526,67
2085	17.370.765,67	57.899.929,55	-40.529.163,88	-1.141.525.739,07	430.026.539,47
2086	17.544.473,33	58.962.597,56	-41.418.124,24	-1.182.943.863,31	413.167.463,88
2087	17.719.918,06	60.043.466,55	-42.323.548,49	-1.225.267.411,79	394.364.256,77
2088	17.897.117,24	61.142.904,02	-43.245.786,78	-1.268.513.198,57	373.482.951,80

FONTE: Organização Municipal de Seguridade Social

1. Resultado Aritmético

2. Resultado com a capitalização do saldo financeiro

ANEXO VI

Organização Municipal de Seguridade Social

Fluxo Anual Projetado de Receitas e Despesas do Fundo
para os próximos 75 (setenta e cinco) anos

Ano	Receita Contr. (R\$)	Despesas (R\$)	Resultado do Ano (R\$)	Resul. Acum. Cap. (Fundo de Previdência) (R\$)
2013	11.619.388,51	4.946.828,99	6.672.559,52	64.817.545,68
2014	11.735.582,39	5.321.412,66	6.414.169,74	75.313.193,25
2015	11.852.938,22	5.739.760,55	6.113.177,66	86.128.557,84
2016	11.971.467,60	6.248.780,90	5.722.686,70	97.190.638,61
2017	12.091.182,28	6.494.362,31	5.596.819,97	108.786.801,49
2018	12.212.094,10	6.835.802,66	5.376.291,44	120.851.589,77
2019	12.334.215,04	7.248.454,75	5.085.760,29	133.341.018,25
2020	12.457.557,19	8.136.678,37	4.320.878,82	145.791.984,53
2021	12.582.132,76	8.741.423,92	3.840.708,84	158.495.433,71
2022	12.707.954,09	9.778.237,53	2.929.716,56	171.022.767,80
2023	12.835.033,63	10.396.574,81	2.438.458,83	183.795.746,45
2024	12.963.383,97	11.453.095,23	1.510.288,73	196.379.088,64
2025	13.093.017,81	12.510.925,67	582.092,14	208.761.388,86
2026	13.223.947,99	13.425.006,11	(201.058,12)	221.079.982,32
2027	13.356.187,47	14.137.259,61	(781.072,14)	233.540.276,95
2028	13.489.749,34	14.858.762,22	(1.369.012,88)	246.142.610,31
2029	13.624.646,83	16.518.062,44	(2.893.415,61)	257.930.948,85
2030	13.760.893,30	17.084.772,04	(3.323.878,74)	269.983.210,68
2031	13.898.502,23	18.084.321,64	(4.185.819,41)	281.870.809,33
2032	14.037.487,26	21.099.987,87	(7.062.500,61)	291.508.682,26
2033	14.177.862,13	22.112.456,46	(7.934.594,33)	300.826.571,03
2034	14.319.640,75	22.952.713,76	(8.633.073,01)	309.984.100,09
2035	14.462.837,16	23.712.884,26	(9.250.047,10)	319.055.597,58
2036	14.607.465,53	24.615.877,18	(10.008.411,65)	327.890.269,43
2037	14.753.540,19	25.703.311,06	(10.949.770,87)	336.285.421,60
2038	14.901.075,59	26.463.402,04	(11.562.326,45)	344.553.350,65
2039	15.050.086,34	27.035.434,20	(11.985.347,86)	352.881.643,39
2040	15.200.587,21	27.489.822,66	(12.289.235,45)	361.396.629,48
2041	15.352.593,08	28.138.713,29	(12.786.120,21)	369.910.723,43
2042	11.324.000,74	28.270.903,71	(16.946.902,97)	374.650.056,78
2043	11.437.240,75	28.449.604,92	(17.012.364,18)	379.606.325,08
2044	11.551.613,16	28.607.398,67	(17.055.785,52)	384.815.245,50
2045	11.667.129,29	28.635.693,72	(16.968.564,44)	390.426.538,86
2046	11.783.800,58	28.734.716,83	(16.950.916,25)	396.392.687,46
2047	11.901.638,59	28.638.527,21	(16.736.888,62)	402.937.253,43
2048	12.020.654,97	28.660.428,35	(16.639.773,38)	409.974.522,05
2049	12.140.861,52	29.248.085,90	(17.107.224,38)	416.952.552,26
2050	12.262.270,14	29.844.512,24	(17.582.242,11)	423.859.996,03
2051	12.384.892,84	30.449.848,03	(18.064.955,19)	430.684.691,94
2052	12.508.741,77	31.064.292,53	(18.555.550,76)	437.413.556,18

ANEXO VI

Organização Municipal de Seguridade Social

**Fluxo Anual Projetado de Receitas e Despesas do Fundo
para os próximos 75 (setenta e cinco) anos**

Ano	Receita Contr. (R\$)	Despesas (R\$)	Resultado do Ano (R\$)	Resul. Acum. Cap. (Fundo de Previdência) (R\$)
2053	12.633.829,18	31.688.048,61	(19.054.219,43)	444.032.523,54
2054	12.760.167,48	32.321.267,70	(19.561.100,22)	450.526.541,72
2055	12.887.769,15	32.964.196,80	(20.076.427,65)	456.879.413,74
2056	13.016.646,84	33.617.013,25	(20.600.366,41)	463.073.801,16
2057	13.146.813,31	34.279.916,64	(21.133.103,33)	469.091.132,80
2058	13.278.281,44	34.953.128,91	(21.674.847,46)	474.911.507,88
2059	13.411.064,26	35.636.876,01	(22.225.811,75)	480.513.612,25
2060	13.545.174,90	36.331.351,32	(22.786.176,41)	485.874.667,28
2061	13.680.626,65	37.036.825,86	(23.356.199,21)	490.970.262,13
2062	13.817.432,92	37.753.483,13	(23.936.050,21)	495.774.346,14
2063	13.955.607,25	38.481.602,84	(24.525.995,59)	500.259.031,45
2064	14.095.163,32	39.221.377,29	(25.126.213,98)	504.394.572,94
2065	14.236.114,95	39.973.076,87	(25.736.961,91)	508.149.176,54
2066	14.378.476,10	40.736.921,44	(26.358.445,34)	511.488.928,44
2067	14.522.260,86	41.513.172,37	(26.990.911,51)	514.377.625,29
2068	14.667.483,47	42.302.059,13	(27.634.575,66)	516.776.669,88
2069	14.814.158,30	43.103.834,46	(28.289.676,15)	518.644.903,63
2070	14.962.299,89	43.918.737,77	(28.956.437,88)	519.938.466,83
2071	15.111.922,89	44.747.031,97	(29.635.109,08)	520.610.612,49
2072	15.263.042,12	45.588.966,82	(30.325.924,71)	520.611.546,79
2073	15.415.672,54	46.444.797,42	(31.029.124,88)	519.888.240,97
2074	15.569.829,26	47.313.645,32	(31.743.816,06)	518.385.404,89
2075	15.725.527,55	48.198.403,60	(32.472.876,05)	516.041.466,85
2076	15.882.782,83	49.097.764,14	(33.214.981,31)	512.792.524,12
2077	16.041.610,66	50.012.022,82	(33.970.412,16)	508.570.551,04
2078	16.202.026,77	50.941.481,41	(34.739.454,64)	503.303.145,82
2079	16.364.047,03	51.886.447,68	(35.522.400,65)	496.913.261,90
2080	16.527.687,50	52.847.235,54	(36.319.548,04)	489.318.923,13
2081	16.692.964,38	53.824.165,14	(37.131.200,76)	480.432.921,73
2082	16.859.894,02	54.817.563,00	(37.957.668,97)	470.162.497,99
2083	17.028.492,96	55.827.762,12	(38.799.269,16)	458.409.000,64
2084	17.198.777,89	56.855.102,17	(39.656.324,28)	445.067.526,67
2085	17.370.765,67	57.899.929,55	(40.529.163,88)	430.026.539,47
2086	17.544.473,33	58.962.597,56	(41.418.124,24)	413.167.463,88
2087	17.719.918,06	60.043.466,55	(42.323.548,49)	394.364.256,77
2088	17.897.117,24	61.142.904,02	(43.245.786,78)	373.482.951,80

Atuário Responsável:

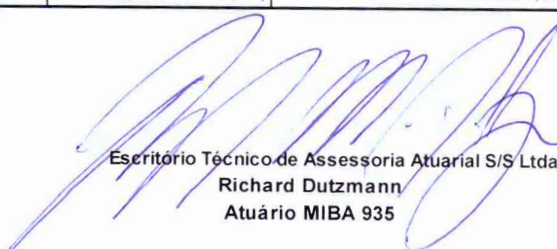
Escritório Técnico de Assessoria Atuarial S/S Ltda
Richard Dutzmann
Atuário MIBA 935